

STÁVAJÍCÍ STAVBA MŠ KOPŘIVNICE, na ulici Krátká na parcele číslo 1297

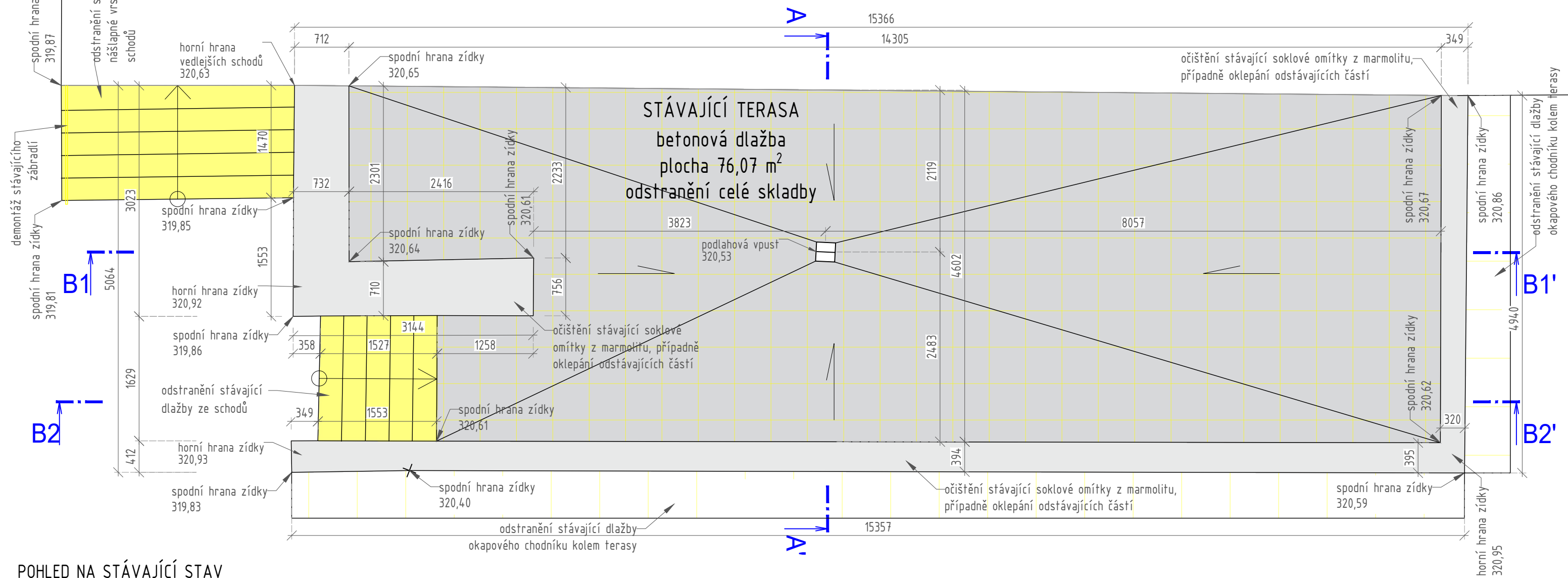

POHLED NA STÁVAJÍCÍ STAV

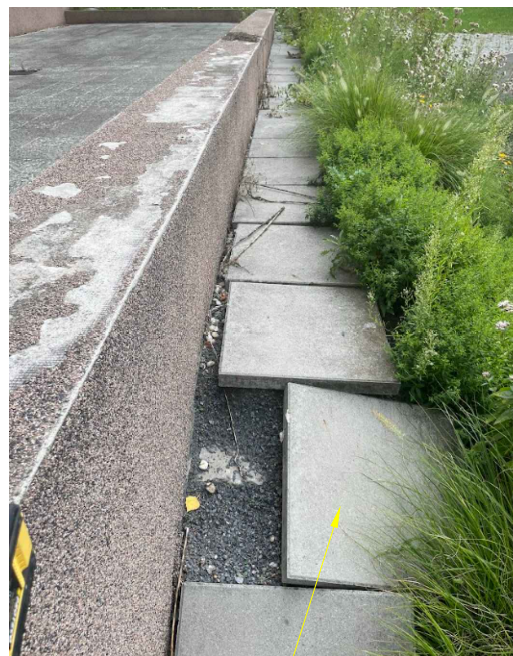

odstranění stávající
dlažby okapového chodníku
kolem terasy

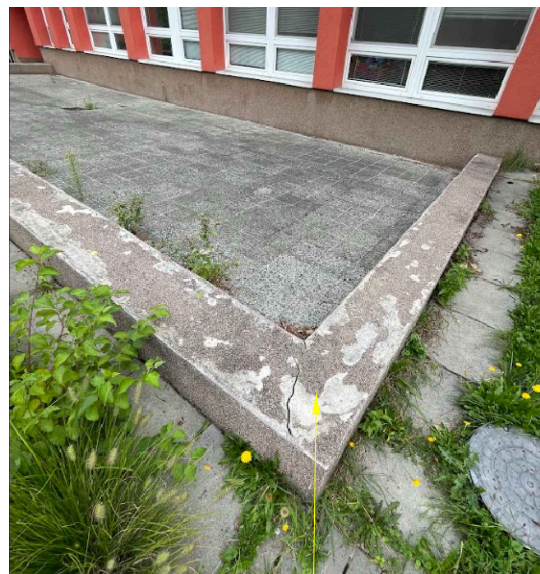

očistění stávající soklové
omítky z marmolitu,
případně oklepání
odstávajících částí

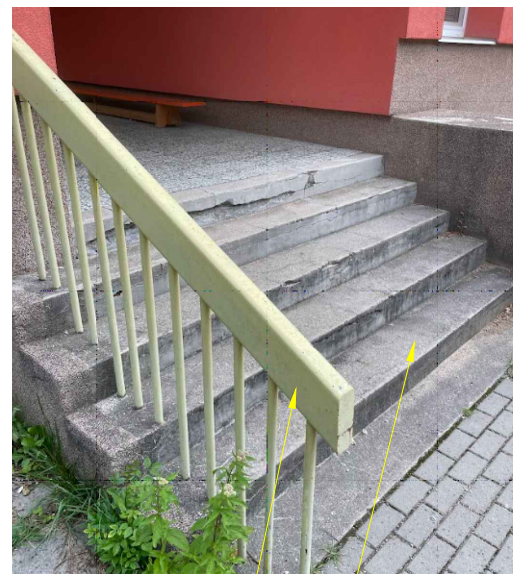

demontáž stávajícího
zábradlí
odstranění stávající
nášlapné vrstvy ze schodů



Datum tisku: 31/08/2023

Zhotovitel: Ateliér POD VĚŽÍ, Farní 20, Frýdek-Místek, 738 01
 Vypracoval: Bc. Tomáš Tobola, tel. 739 841 006, tobola@atelierpodvezi.cz
 Zodp.proj.: Ing. Roman Vojtíšek, ČKAIT 1104364
 Objednatel: Město Kopřivnice, Štefánikova 1163/12, 74221 Kopřivnice

POD VĚŽÍ

Stavba:	STAVEBNÍ ÚPRAVY ZPEVNĚNÉ PLOCHY NA PARCELE Č. 1297 V KAT. Ú. KOPŘIVNICE	p.č.:	1297	KOPŘIVNICE
		Datum:	06/2023	St: DPS
		Měřítko:	1:50	Formát: A3

Obsah: PŮDORYS - STÁVAJÍCÍ/BOURACÍ STAV Číslo výkresu:

D.b - 01

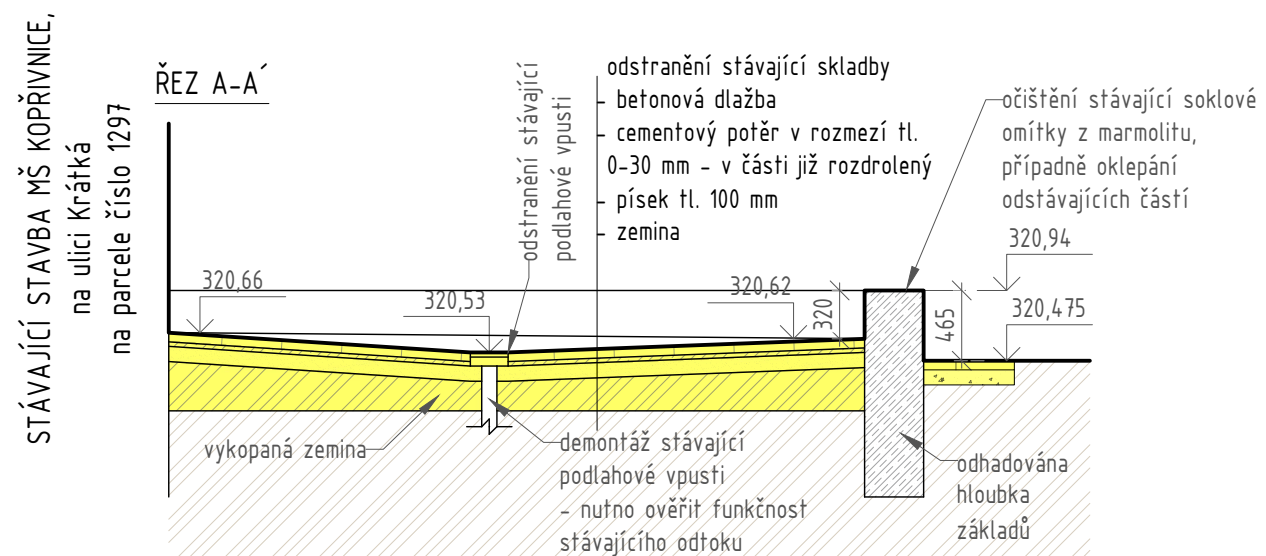
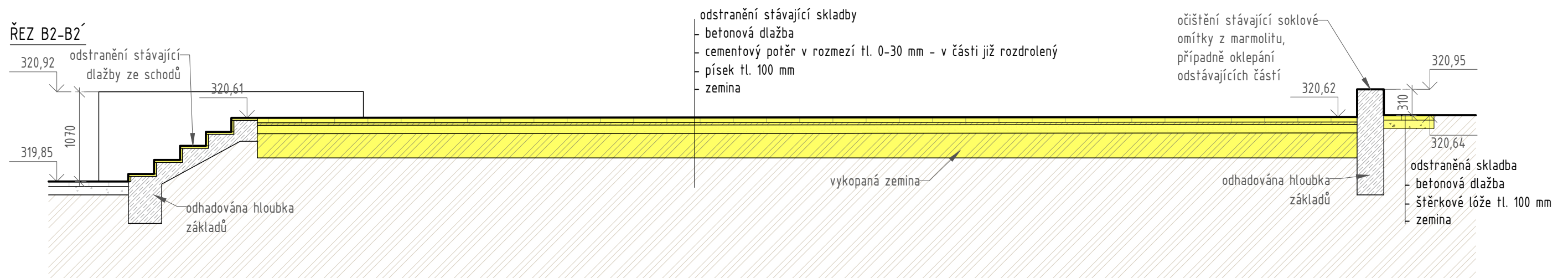
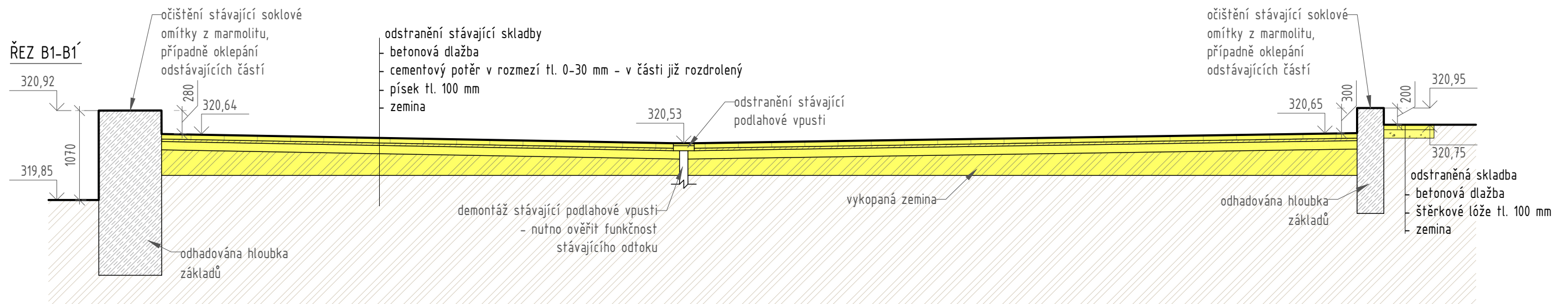

LEGENDA MATERIÁLŮ

	bourané konstrukce
	cementový potěr
	písek v tl. 100 mm
	vykopaná zemina
	stávající betonová zídka
	zemina

Datum tisku: 31/08/2023

Zhotovitel: Ateliér POD VĚŽÍ, Farní 20, Frýdek-Místek, 738 01

Vypracoval: Bc. Tomáš Tobola, tel. 739 841 006, tobola@atelierpodvezi.cz

Zodp.proj.: Ing. Roman Vojtíšek, ČKAIT 1104364

Objednatel: Město Kopřivnice, Štefánikova 1163/12, 74221 Kopřivnice

Stavba: **STAVEBNÍ ÚPRAVY ZPEVNĚNÉ PLOCHY NA PARCELE Č. 1297 V KAT. Ú. KOPŘIVNICE**

p.č.: 1297 KOPŘIVNICE
Datum: 06/2023 St: DPS
Měřítko: 1:50 Formát: A3

POD VĚŽÍ

Obsah: **ŘEZY - STÁVAJÍCÍ/BOURACÍ STAV**

Číslo výkresu:

D.b - 02

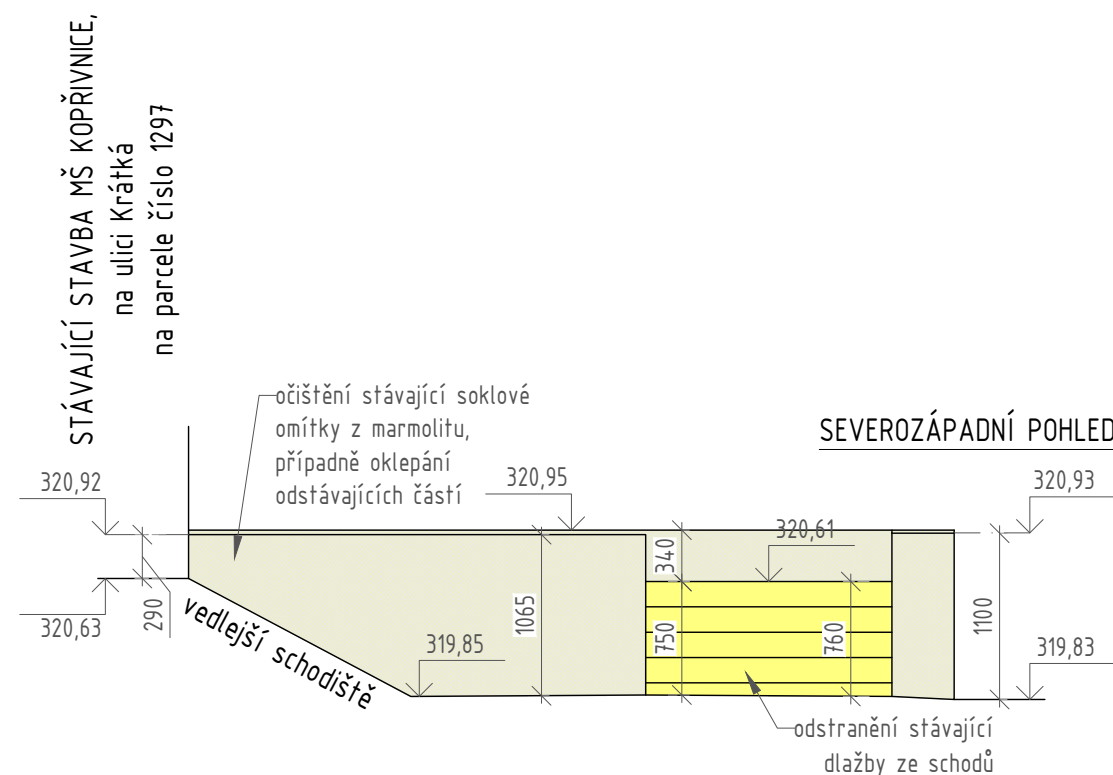
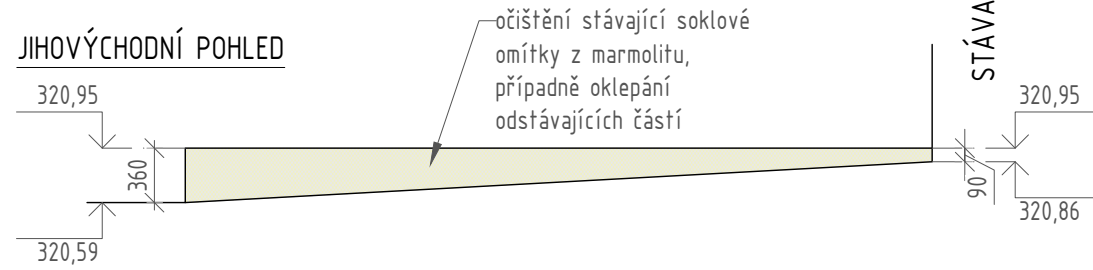
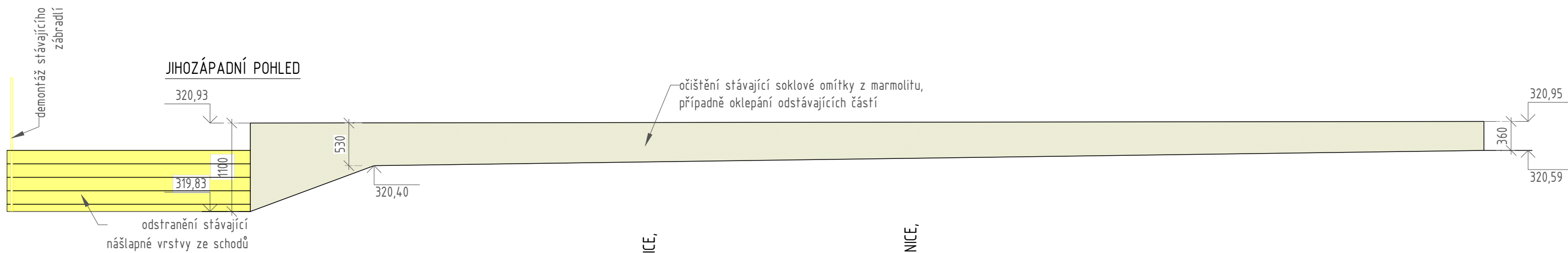

POHLED NA STÁVAJÍCÍ STAV



odstranění stávající nášlapné vrstvy ze schodů

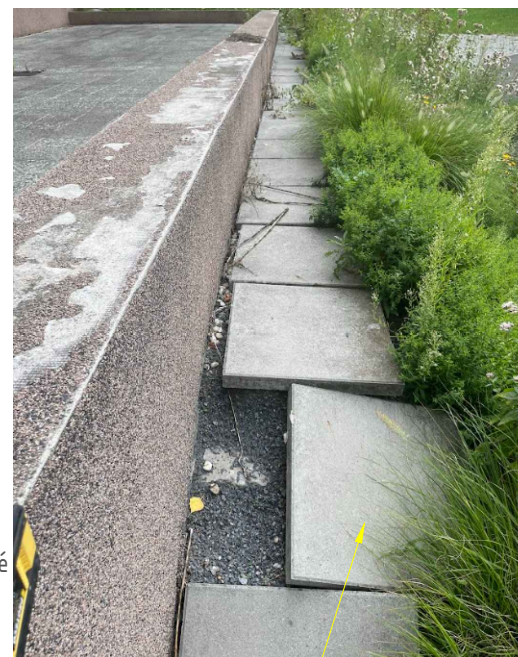

očistění stávající soklové omítky z marmolitu, případně oklepání odstávajících částí

odstranění stávající dlažby okapového chodníku kolem terasy

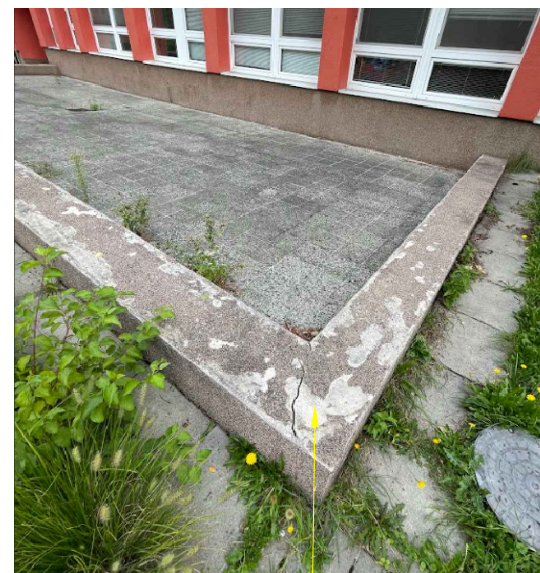

očistění stávající soklové omítky z marmolitu, případně oklepání odstávajících částí

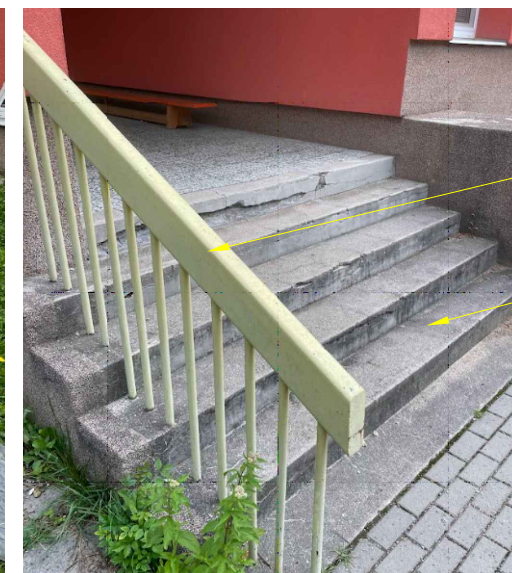

demonťáž stávajícího zábradlí

odstranění stávající nášlapné vrstvy ze schodů



Datum tisku: 31/08/2023



Zhotovitel:	Ateliér POD VĚŽÍ, Farní 20, Frýdek-Místek, 738 01		
Vypracoval:	Bc. Tomáš Tobola, tel. 739 841 006, tobola@atelierpodvezi.cz		
Zodp.proj.:	Ing. Roman Vojtíšek, ČKAIT 1104364		
Objednatel:	Město Kopřivnice, Štefánikova 1163/12, 74221 Kopřivnice		
Stavba:	STAVEBNÍ ÚPRAVY ZPEVNĚNÉ PLOCHY NA PARCELE Č. 1297 V KAT. Ú. KOPŘIVNICE	p.č.:	1297 KOPŘIVNICE
		Datum:	06/2023 St: DPS
		Měřítko:	1:50 Formát: A3

STÁVAJÍCÍ STAVBA MŠ KOPŘIVNICE, na ulici Krátká
na parcele číslo 1297

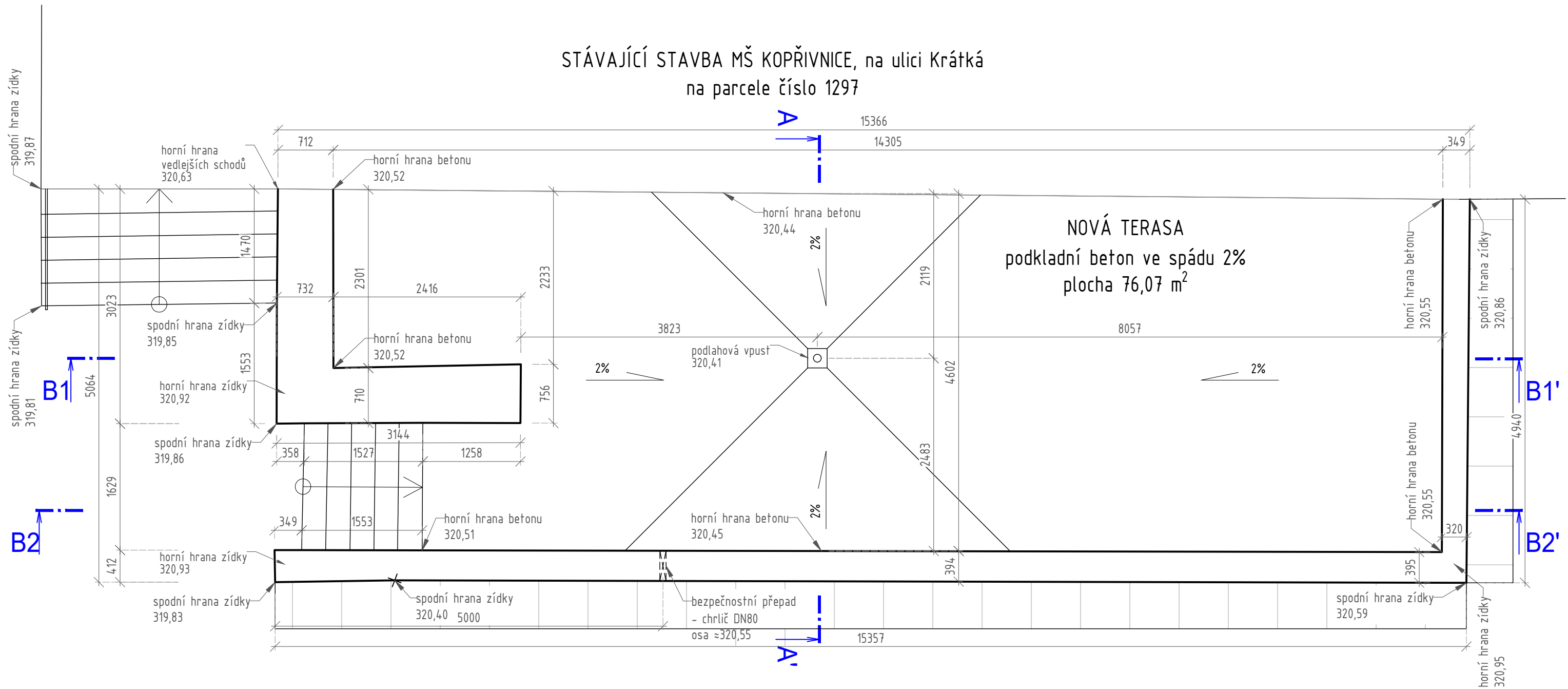

Datum tisku: 31/08/2023

Zhotovitel: Ateliér POD VĚŽÍ, Farní 20, Frýdek-Místek, 738 01
 Vypracoval: Bc. Tomáš Tobola, tel. 739 841 006, tobola@atelierpodvezi.cz
 Zodp.proj.: Ing. Roman Vojtíšek, ČKAIT 1104364
 Objednatel: Město Kopřivnice, Štefánikova 1163/12, 74221 Kopřivnice

POD VĚŽÍ

Stavba: STAVEBNÍ ÚPRAVY ZPEVNĚNÉ PLOCHY NA PARCELE Č. 1297 V KAT. Ú. KOPŘIVNICE	p.č.: 1297 KOPŘIVNICE
	Datum: 06/2023 St: DPS
	Měřítko: 1:50 Formát: A3

PŮDORYS - SPÁDOVÝ PODKLADNÍ

Obsah: **BETON - NOVÝ STAV**

Číslo výkresu:

D.b - 05

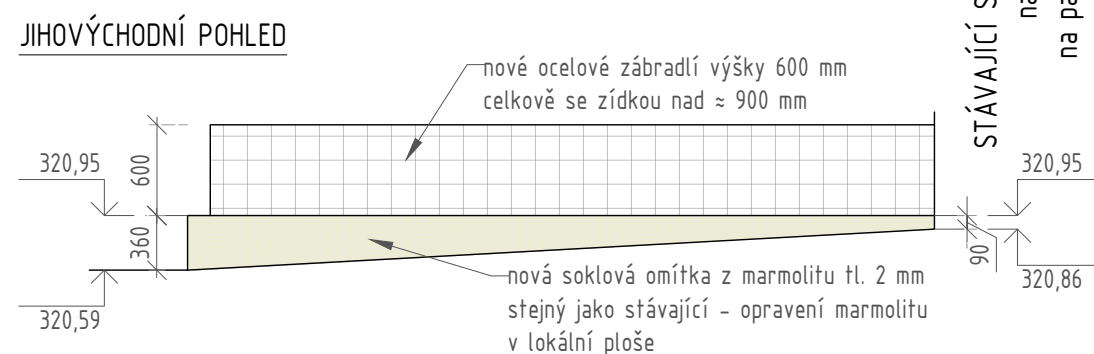
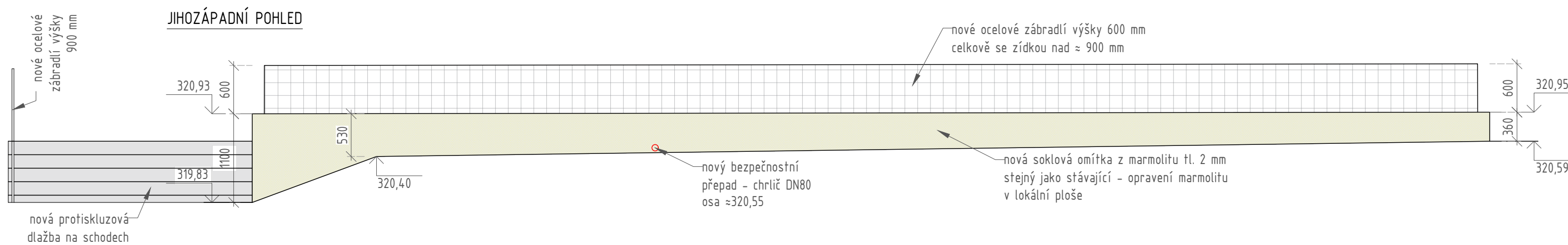

STÁVAJÍCÍ STAVBA MŠ KOPŘIVNICE,
na ulici Krátká
na parcele číslo 1297

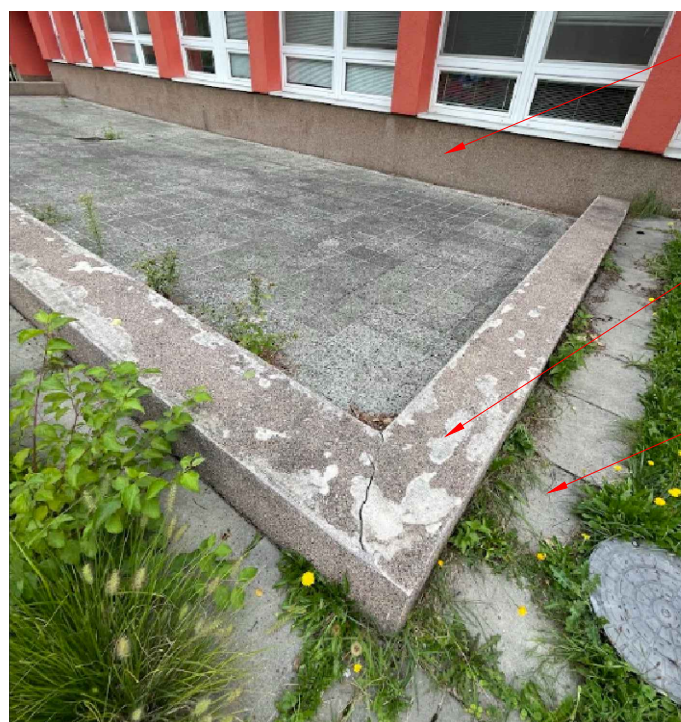
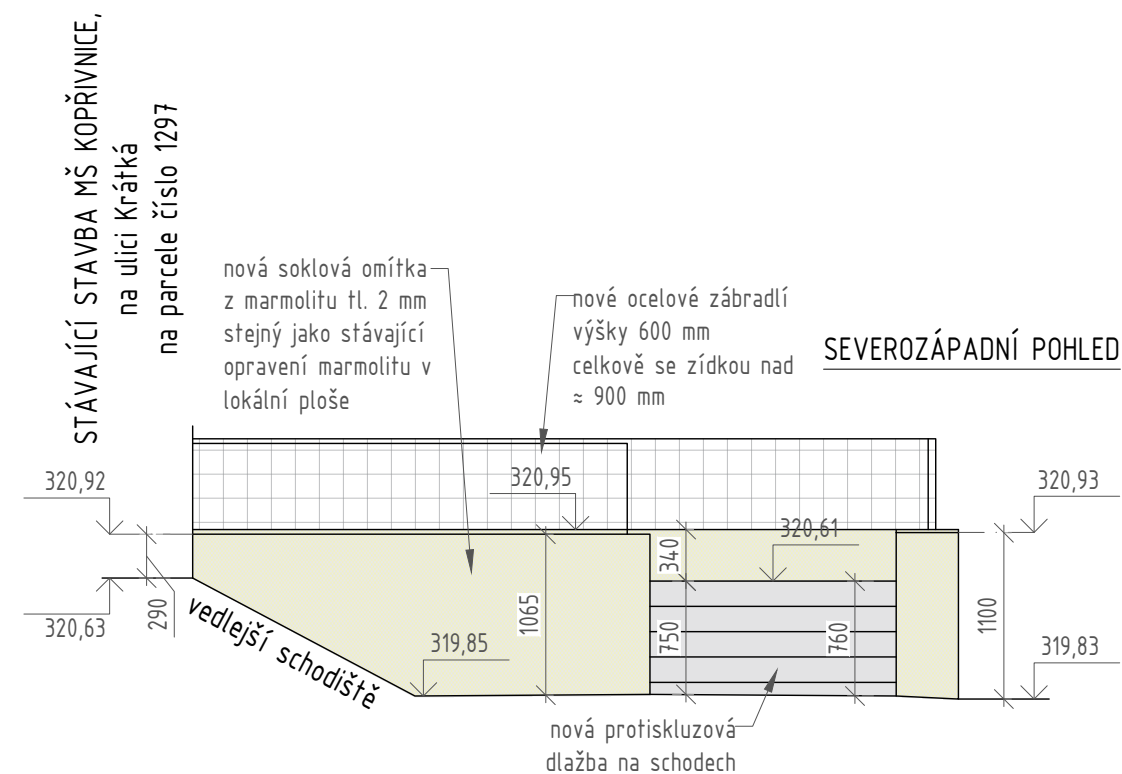

sladění barev marmoritu na objektu MŠ pod okny - barva marmoritu buď červená nebo žlutá - přesné odstíny určí investor

nová soklová omítka z marmoritu tl. 2 mm stejný jako stávající opravení marmoritu v lokální ploše

nová dlažba okapového chodníku kolem terasy

Datum tisku: 31/08/2023

Zhotovitel:	Ateliér POD VĚŽÍ, Farní 20, Frýdek-Místek, 738 01		
Vypracoval:	Bc. Tomáš Tobola, tel. 739 841 006, tobola@atelierpodvezi.cz		
Zodp.proj.:	Ing. Roman Vojtíšek, ČKAIT 1104364		
Objednatel:	Město Kopřivnice, Štefánikova 1163/12, 74221 Kopřivnice		
Stavba:	STAVEBNÍ ÚPRAVY ZPEVNĚNÉ PLOCHY NA PARCELE Č. 1297 V KAT. Ú. KOPŘIVNICE	p.č.:	1297 KOPŘIVNICE
		Datum:	06/2023 St: DPS
		Měřítko:	1:50 Formát: A3

POD VĚŽÍ

Obsah: **POHLEDY - NOVÝ STAV**

Číslo výkresu:

D.b - 07

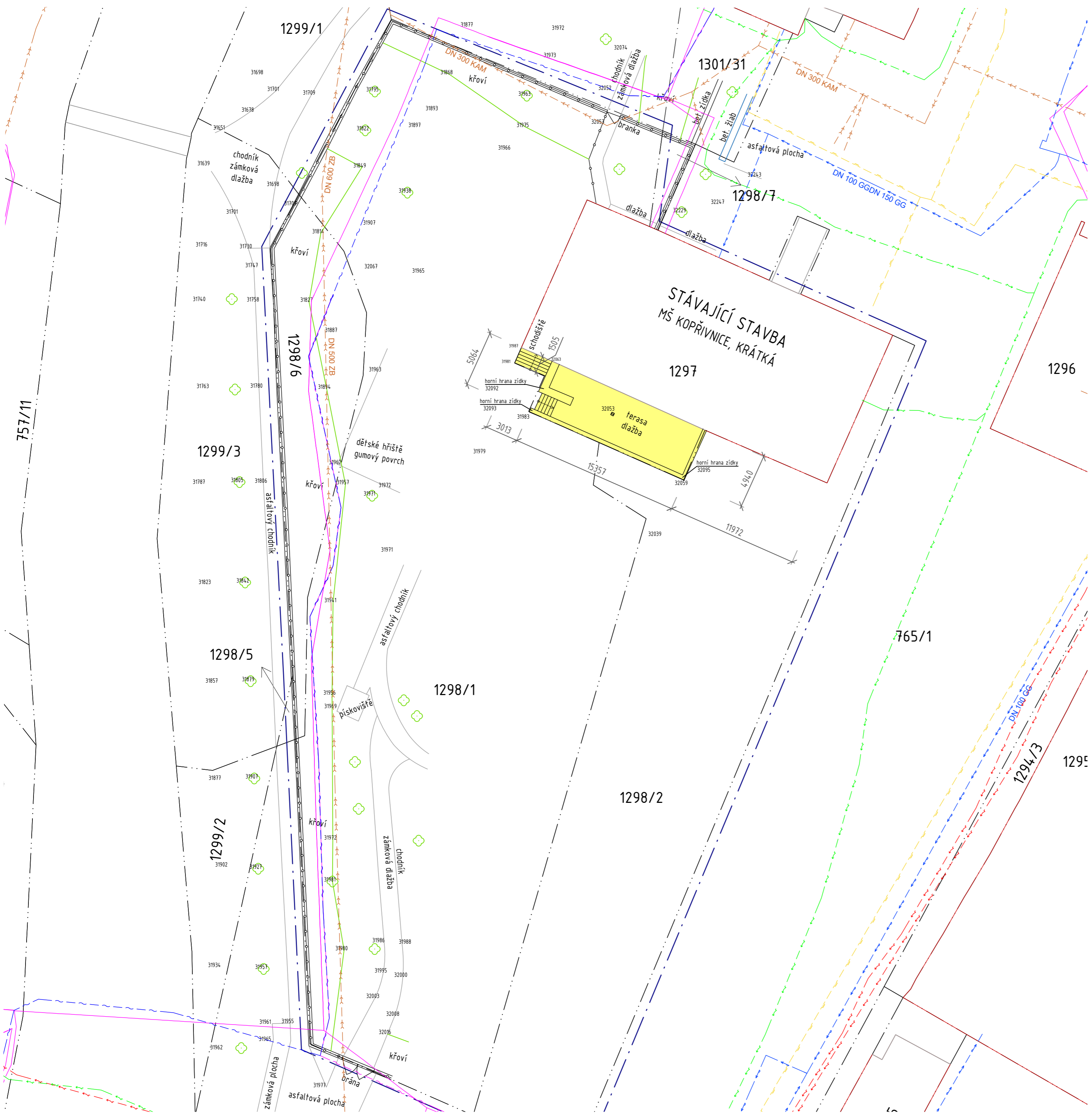

LEGENDA

- STÁVAJÍCÍ OBJEKTY A SÍTĚ**
- Stávající stavby
 - Místní komunikace
 - Hranice katastru - parcely
 - Hranice stavebního pozemku
 - Zpevněné plochy - chodníky, dětské hřiště
 - Oplocení - pleťivo + sloupky na betonové zídce
 - Oplocení - pleťivo + sloupky
 - Zaměřený průběh metalického kabelu (CETIN)
 - Sítě s NN (CETIN)
 - Kanalizační jednotný řád (SmVaK)
 - Vodovodní řád (SmVaK)
 - Podzemní vedení VN do 35 kV (ČEZ)
 - Podzemní vedení NN do 1 kV (ČEZ)
 - Nadzemní vedení NN do 1 kV (ČEZ)
 - Plynovod NTL (GasNet)

REKONSTRUOVANÉ OBJEKTY

- S0 01 ZPEVNĚNÉ PLOCHY**
- Zpevněné plochy - betonová dlažba - terasa + schodiště - 80,06 m²

OSTATNÍ ZNAČENÍ

- 1297 Hranice parcel, čísla parcel
- + Stávající zeleň
- Hranice křoví

POHLED NA STÁVAJÍCÍ STAV



Datum fisku: 19/07/2023

Zhotovitel:	Ateliér POD VĚŽÍ, Famí 20, Frýdek-Místek, 738 01	
Vypracoval:	Bc. Tomáš Tobola, tel. 739 841 006, tobola@atelierpodvezi.cz	
Zodp.proj.:	Ing. Roman Vojtíšek, ČKAIT 1104364	
Objednatel:	Město Kopřivnice, Štefánikova 1163/12, 74221 Kopřivnice	

STAVBA: STAVEBNÍ ÚPRAVY ZPEVNĚNÉ PLOCHY NA PARCELE Č. 1297 V KAT. Ú. KOPŘIVNICE	p.č.: 1297 KOPŘIVNICE
Datum: 06/2023	st: DPS
Měřítko: 1:250	Formát: 610x420

POD VĚŽÍ

Obsah: **KOORDINAČNÍ SITUAČNÍ VÝKRES** Číslo výkresu: **C - 03**