

NAVRHOVANÝ STAV

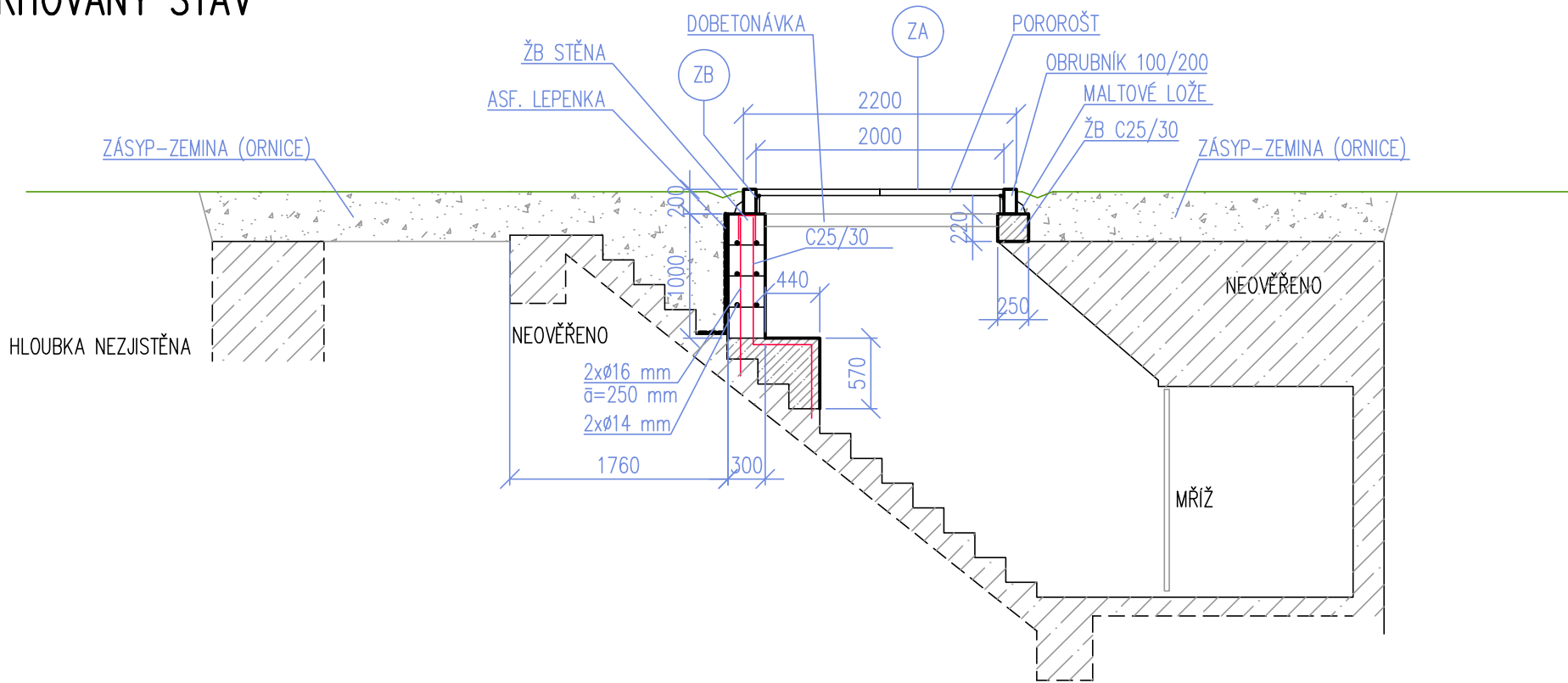

PŮVODNÍ STAV

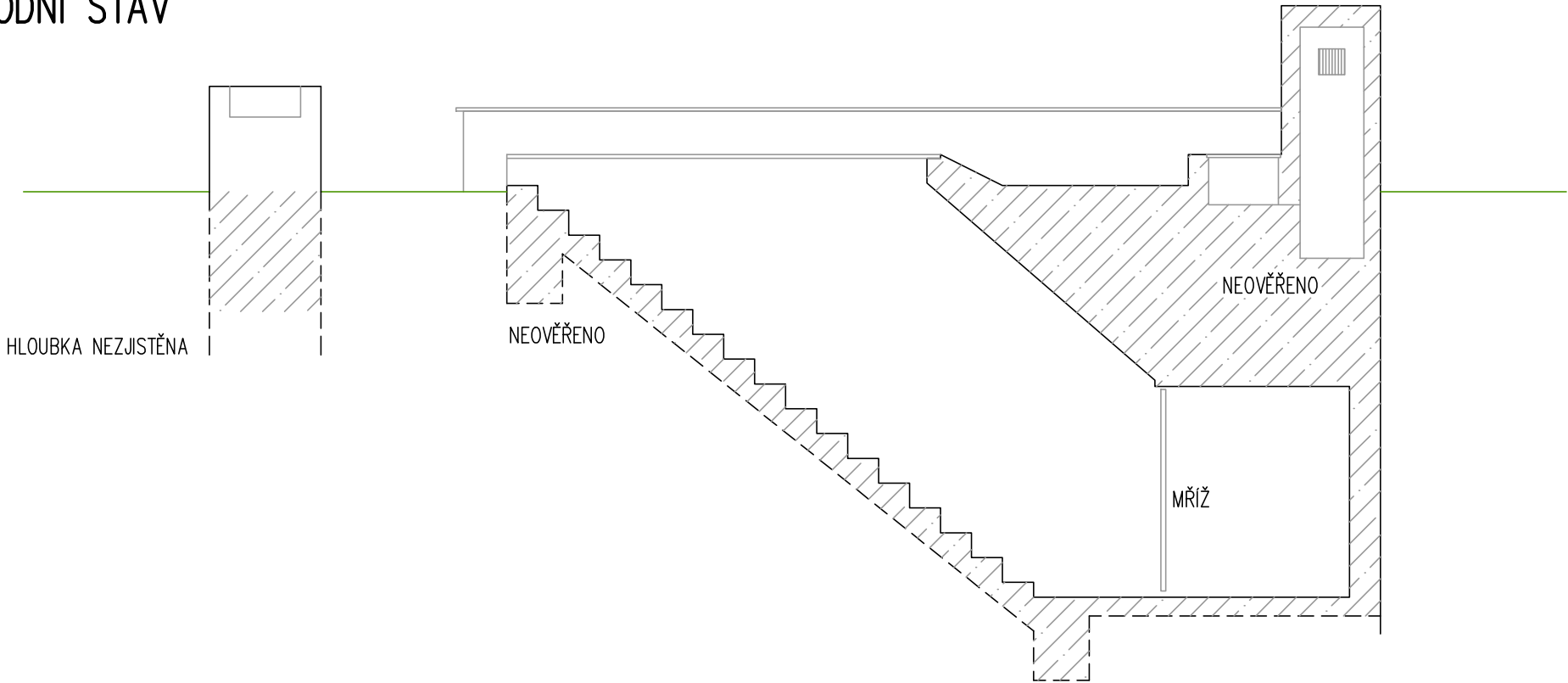

ROZSAH ÚPRAV

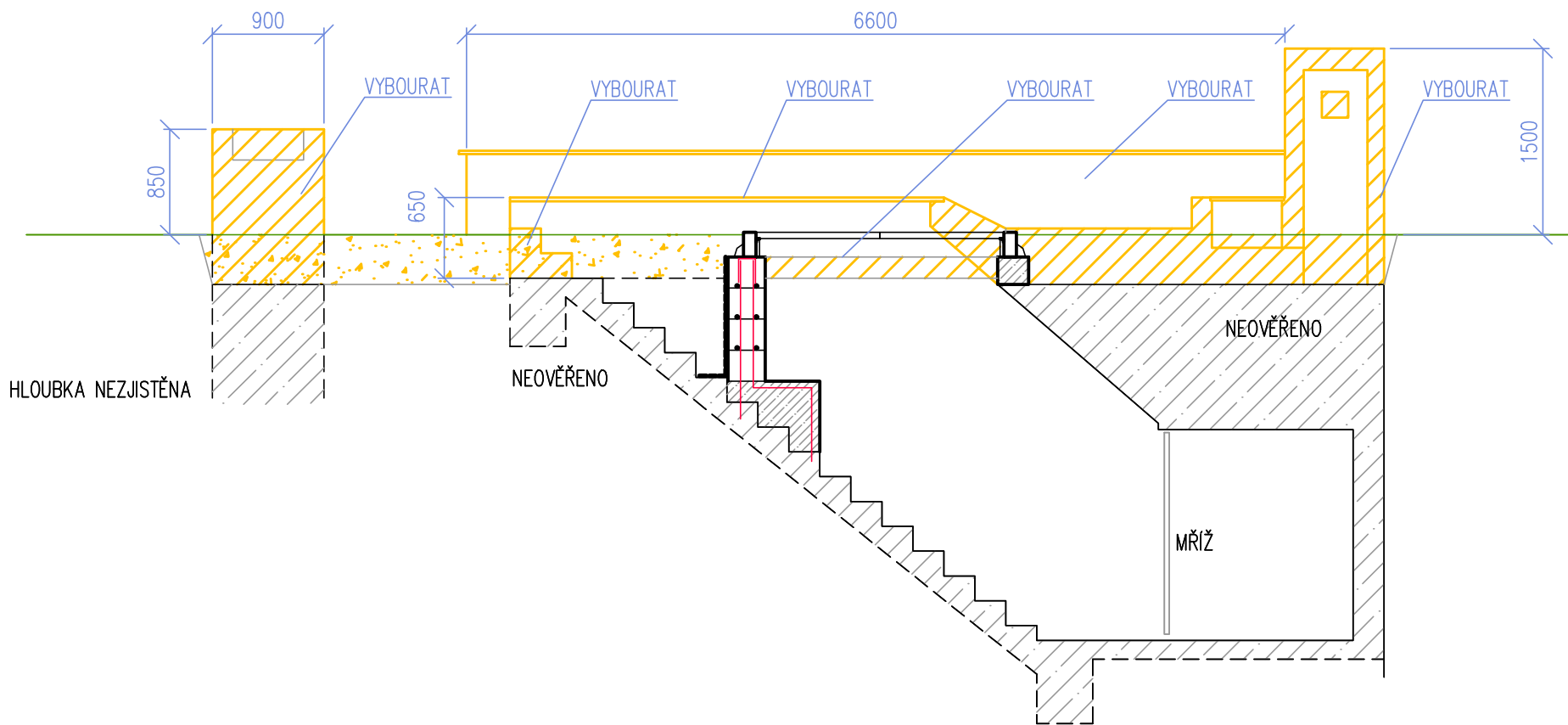

VÝZTUŽ STĚNY

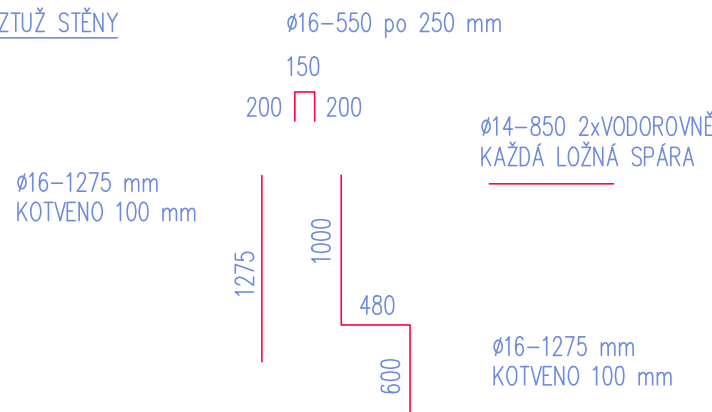

|                     |            |                    |                     |   |
|---------------------|------------|--------------------|---------------------|---|
| ARCHITEKT           | PROJEKTANT | PROJEKTANT         | ZODP.PROJEKTANT     | Architektonické studio<br>Zohumenní 1358/30C<br>742 21 Kopřivnice<br>tel.: +420 556 811 858 |
| Ing.arch.Kamil Mrva |            | Ing.Jaroslav Holub | Ing.arch.Kamil Mrva |   |

|  |  |                  |  |           |         |
|--|--|------------------|--|-----------|---------|
| INVESTOR:  |  | MĚSTO KOPŘIVNICE |  |           |         |
|  |  | k.ú. KOPŘIVNICE  |  |           |         |
| STAVEBNÍ ÚPRAVY-VÝMĚNA POVRCHU<br>CHODNÍKOVÝCH TĚLES<br>KOPŘIVNICE |  |                  |  | FORMÁT    | 2xA4    |
|  |  |                  |  | DATUM     | 07/2024 |
|  |  |                  |  | STUPEŇ    | DPS     |
|  |  |                  |  | MĚŘÍTKO   | 1:100   |
| DRUH STAVBY: STAVEBNÍ ÚPRAVY                                       |  | PROJEKT: SO 03   |  | Č.PŘÍLOHY | Č.PARÉ  |
| PŘÍLOHA: PODÉLNÝ ŘEZ   |  |                  |  | D10       |         |