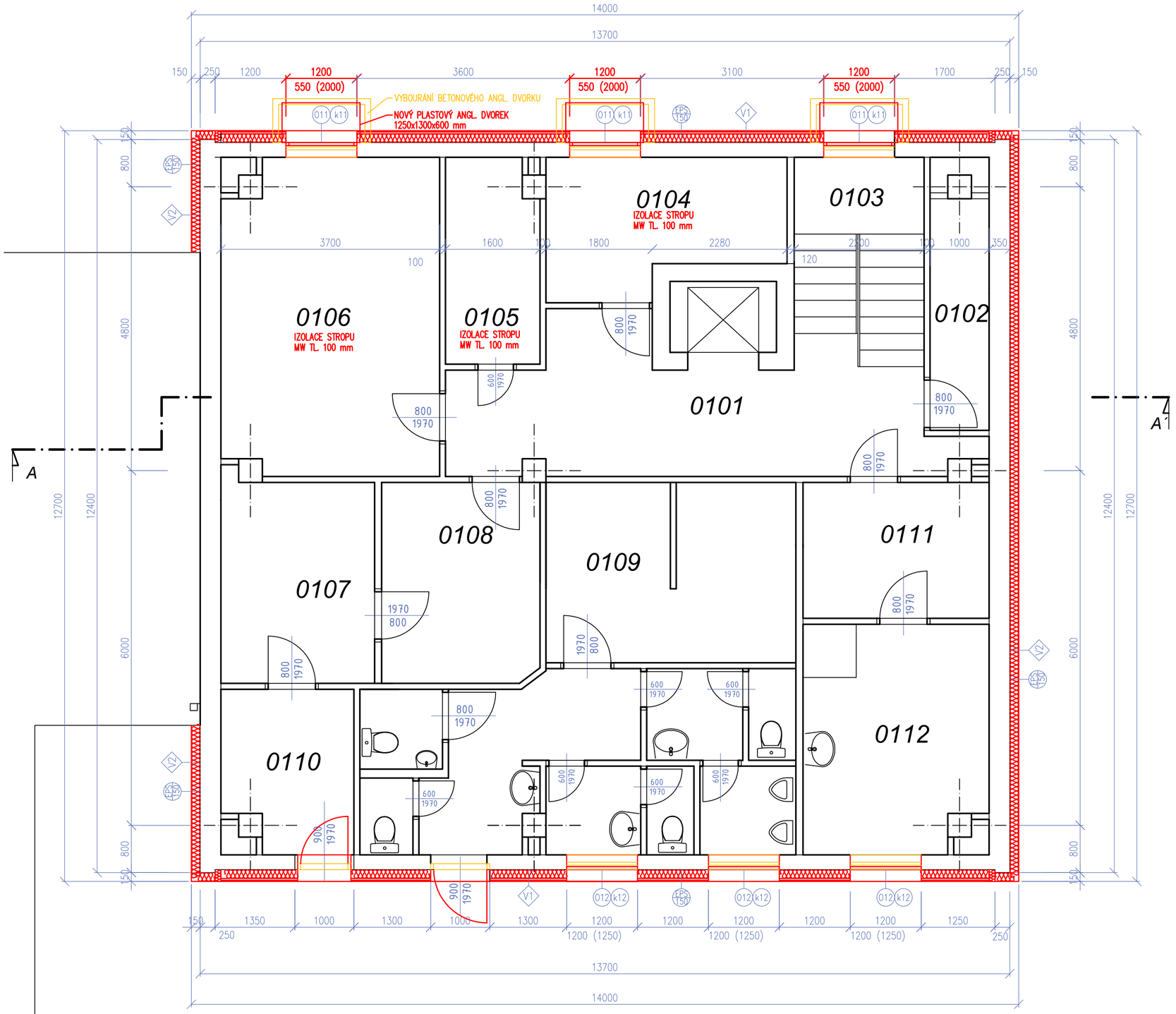

LEGENDA MATERIÁLU

- STÁVAJÍCÍ KONSTRUKCE
- STÁVAJÍCÍ KONSTRUKCE – BLOKOPANEL
- NOVÉ KONSTRUKCE
- BOURANÉ KONSTRUKCE
- REPASE, RENOVACE

BOURACÍ PRÁCE:

1) DEMONTÁŽ STÁVAJÍCÍCH OKEN
2) DEMONTÁŽ VNITŘNÍCH A VNĚJŠÍCH PARAPETŮ
3) OKLEPÁNÍ NESOUDRŽNÉ OMÍTKY NA STROPĚ
4) OKLEPÁNÍ NESOUDRŽNÉ OMÍTKY NA FASÁDĚ
5) DEMONTÁŽ DROBNÝCH FASÁDNÍCH PRVKŮ
6) ODKOP KOLEM OBJEKTU PRO ULOŽENÍ IZOLACE
7) ODKOP KOLEM OBJEKTU PRO OKAPOVÝ CHODNÍK
8) ODKOP KOLEM ANGLICKÝCH DVORKŮ PRO ULOŽENÍ DRENÁŽE

NOVÉ KONSTRUKCE:

1) NOVÉ OKENNÍ VÝPLNĚ – HLINÍKOVÝ RÁM, IZOLAČNÍ TROJSKLO
2) MONTÁŽ VNITŘNÍCH PARAPETŮ – LAMINO
3) MONTÁŽ VNĚJŠÍCH PARAPETŮ – TAŽENÝ HLINÍK
4) DOPLNĚNÍ OMÍTKY NA FASÁDĚ A NA STROPĚ
5) OMYTÍ FASÁDY PŘED REALIZACÍ KZS
6) REALIZACE KONTAKTNÍHO ZATEPLOVACÍHO SYSTÉMU
7) MONTÁŽ ROŠTU A DŘEVĚNÉ FASÁDY
8) OKAPOVÝ CHODNÍK (OBRUBY A KAČÍREK)
9) TERÉNNÍ ÚPRAVY A OSETÍ
10) MONTÁŽ DROBNÝCH FASÁDNÍCH PRVKŮ
11) ZATEPLENÍ STROPU, VČETNĚ POVRCHOVÉ ÚPRAVY

POZNÁMKA :

- VEŠKERÉ KOTVÍCÍ PRVKY A KOTVENÉ ZAŘÍZENÍ NA FASÁDĚ OBJEKTU BUDE PŘED ZAPOČETÍM PRACÍ DEMONTOVÁNO; PO DOKONČENÍ PRACÍ BUDOU PRVKY (ČIDLA, OSVĚTLENÍ VSTUPU, CEDULE APOD.) ZPĚTNĚ KOTVENY K LÍCI NOVÉ FASÁDY, DLE POTŘEBY BUDE PROVEDENO ZAPOJENÍ TĚCHTO PRVKŮ (OSVĚTLENÍ, ČIDLA);
- PŘÍPADNÉ KOTVENÍ PRVKŮ (KABELŮ, ANTÉN APOD.) BUDE ŘEŠENO NOVĚ KOTVAMI POŽADOVANÝCH ROZMĚRŮ (NAVÝŠENÍ O TLOUŠŤKU IZOLANTU) PŘED PROVEDENÍM KZS (ŘEŠENÍ NENÍ SOUČÁSTÍ PD), INVESTOR ZAJISTÍ PROVEDENÍ V POŽADOVANÉM POČTU PŘED ZAPOČETÍM PRACÍ NA VLASTNÍ NÁKLADY
- ROZMĚRY BOURANÝCH VÝPLNÍ JSOU UVEDENY PRO STAVEBNÍ OTVOR
- BOURACÍ PRÁCE PROVÁDĚT S OHLEDEM NA CO NEJMENŠÍ POŠKOZENÍ PONECHÁVANÝCH KONSTRUKCÍ
- VNITŘNÍCH DISPOZIC SE PLÁNOVANÉ STAVEBNÍ PRÁCE NETÝKAJÍ

PŘED ZAPOČETÍM ZATEPLOVACÍCH PRACÍ JE NUTNÉ:

- DLE POTŘEBY BUDOU PROVEDENY DROBNÉ SANACE OBVODOVÉHO PLÁŠTĚ (PROŠKRÁBNUTÍ TRHLIN, JEJICH OČIŠTĚNÍ OD NESOUDRŽNÝCH ČÁSTIC A NEČISTOT, NÁSLEDNÉ PROVEDENÍ PENETRACE PODKLADU A VYPLNĚNÍ TRHLIN TRVALE PRUŽNÝM TMELEM VHODNÝM PRO POUŽITÍ VE VNĚJŠÍM PROSTŘEDÍ)
- PROVĚŘIT PŘILNAVOST OMÍTKY K PODKLADU, V PŘÍPADĚ ZJIŠTĚNÍ ODLUPUJÍCÍ SE, ČI JINAK POŠKOZENÉ ČÁSTI STÁVAJÍCÍ OMÍTKY – OMÍTKU ODSTRANIT, PROVÉST OTLUČENÍ OMÍTKY A OPRAVU POŠKOZENÉHO MÍSTA (PENETRACI A VYROVNÁNÍ STĚRKOU, POPŘ. CEMENTOVOU MALTOU)
- OČISTIT POVRCH TLAKOVOU VODOU

ARCHITEKT	PROJEKTANT	PROJEKTANT	ZODP.PROJEKTANT	Architektonické studio Záhumenní 1358/30C 742 21 Kopřivnice tel.: +420 556 811 850
Ing.arch.Kamil Mrva	Ing.arch. Václav Kocián	Ing. Jaroslav Holub	Ing.arch.Kamil Mrva	

INVESTOR:	Město Kopřivnice		
MÍSTO:	k.ú. Kopřivnice, parc.č. 914 st.		
AKCE: ENERGETICKÁ OPATŘENÍ MŠ – INGNÁCE ŠUSTALY		FORMÁT	A2
		DATUM	08/2017
		STUPEŇ	DUR/DSP
		MĚŘÍTKO	1:50
DRUH STAVBY: STAVEBNÍ ÚPRAVY	PROJEKT: STAVEBNÍ	Č.PŘÍLOHY	Č.PARÉ
PŘÍLOHA: PŮDORYS 1.PP – STAVEBNÍ ÚPRAVY		15	

PDF created with pdfFactory trial version www.pdffactory.com

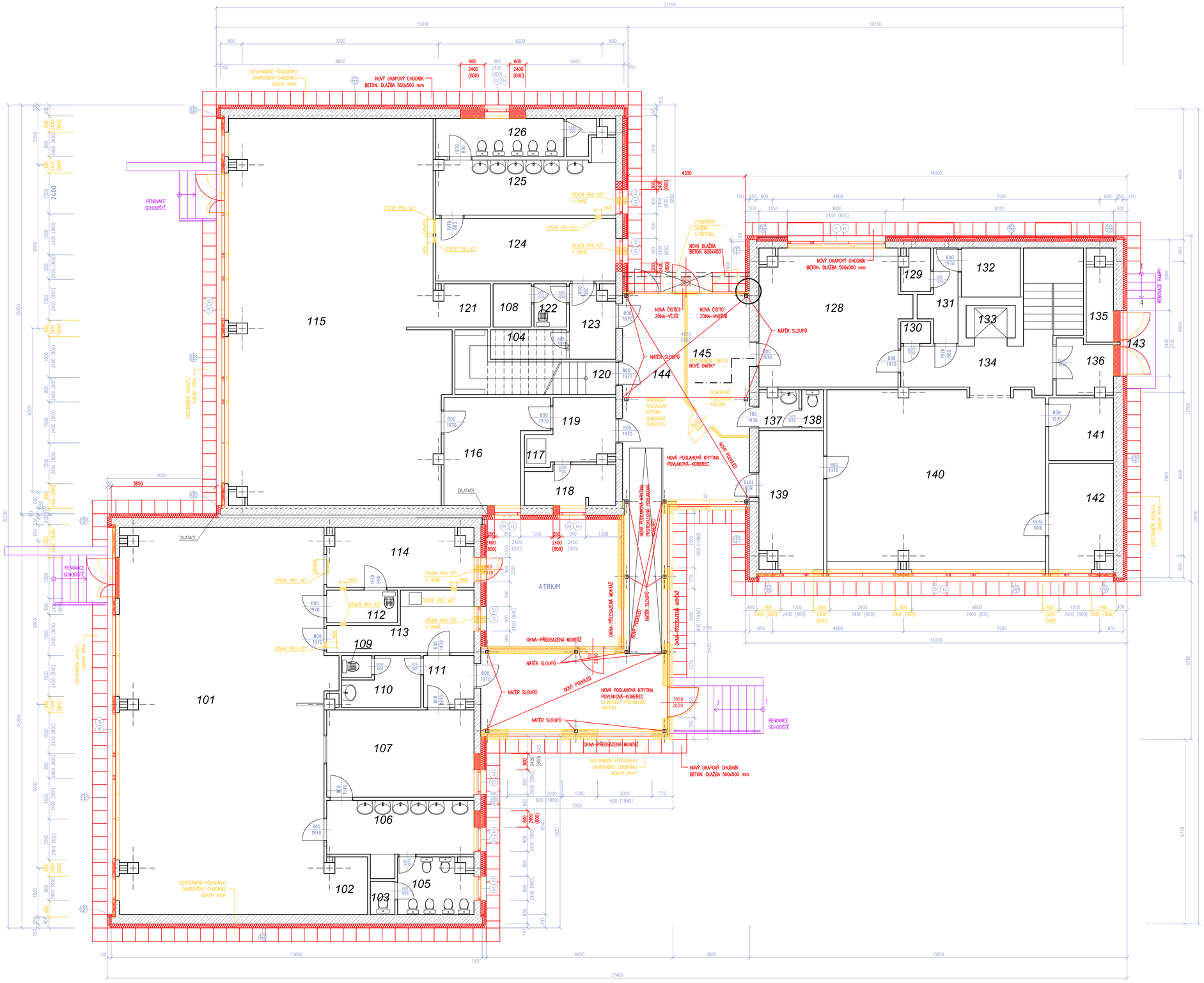

PO DEMONTÁŽI HROMOSVODOVÉ SOUSTAVY BUDE ZAJIŠTĚNA NÁHRADNÍ OCHRANA OBJEKTU PROTI BLESKU !

POZNÁMKA :
- VEŠKERÉ KOTVICÍ PRVKY A KOTVENÉ ZAŘÍZENÍ NA FASÁDĚ OBJEKTU BUDE PŘED ZAPOČETÍM PRACÍ DEMONTOVÁNO; PO DOKONČENÍ PRACÍ BUDOU PRVKY (ČIDLA, OSVĚTLENÍ VSTUPU, CEDULE APOD.) ZPĚTNĚ KOTVENY K LIC NOVÉ FASÁDY, DLE POTŘEBY BUDE PROVEDENO ZAPOJENÍ TĚCHTO PRVKŮ (OSVĚTLENÍ, ČIDLA);
- PŘÍPADNÉ KOTVENÍ PRVKŮ (KABELŮ, ANTÉN APOD.) BUDE ŘEŠENO NOVĚ KOTVAMI POŽADOVANÝCH ROZMĚRŮ (NAVÝŠENÍ O TLOUŠŤKU IZOLANTU) PŘED PROVEDENÍM KZS (ŘEŠENÍ NENÍ SOUČÁSTÍ PD), INVESTOR ZAJISTÍ PROVEDENÍ V POŽADOVANÉM POČTU PŘED ZAPOČETÍM PRACÍ NA VLASTNÍ NÁKLADY
- ROZMĚRY BOURACÍCH VÝPLNÍ JSOU UVEDENY PRO STAVEBNÍ OTVOR
- BOURACÍ PRÁCE PROVÁŽET S OHLEDEM NA CO NEJMENŠÍ POŠKOZENÍ PONECHÁVANÝCH KONSTRUKCÍ
- VNITŘNÍCH DISPOZIC SE PLÁNOVANÉ STAVEBNÍ PRÁCE NETÝKAJÍ

PŘED ZAPOČETÍM ZATEPLOVACÍCH PRACÍ JE NUTNÉ:

- DLE POTŘEBY BUDOU PROVEDENY DROBNÉ SANACE OBVODOVÉHO PLÁŠTĚ (PROŠKRÁBNUTÍ TRHLIN, JEJICH OČIŠTĚNÍ OD NESOUDRŽNÝCH ČÁSTIC A NEČISTOT, NÁSLEDNÉ PROVEDENÍ PENETRACE PODKLADU A VYPLNĚNÍ TRHLIN TRVALE PRUŽNÝM TMELEM VHODNÝM PRO POUŽITÍ VE VNĚJŠÍM PROSTŘEDÍ)
- PROVĚŘIT PŘILNAVOST OMÍTKY K PODKLADU, V PŘÍPADĚ ZJIŠTĚNÍ ODLUPUJÍCÍ SE, Č. JINAK POŠKOZENÉ ČÁSTI STÁVAJÍCÍ OMÍTKY – OMÍTKU ODSTRANIT, PROVÉST OTLUČENÍ OMÍTKY A OPRAVU POŠKOZENÉHO MÍSTA (PENETRACI A VYROVNÁNÍ STĚRKOU, POPŘ. CEMENTOVOU MALTOU)
- OČISTIT POVRCH TLAKOVOU VODOU

LEGENDA MATERIÁLU

- STÁVAJÍCÍ KONSTRUKCE
- STÁVAJÍCÍ KONSTRUKCE – BLOKOPANEL
- NOVÉ KONSTRUKCE
- BOURANÉ KONSTRUKCE
- REPASE, RENOVACE

BOURACÍ PRÁCE:

1) DEMONTÁŽ STÁVAJÍCÍCH OKEN
2) DEMONTÁŽ VNITŘNÍCH A VNĚJŠÍCH PARAPETŮ
3) VYBOURÁNÍ STĚN
4) OKLEPÁNÍ NESOUDRŽNÉ OMÍTKY NA FASÁDĚ
5) ODBOURÁNÍ ČÁSTÍ MEZIOKENNÍCH PILÍŘŮ
6) DEMONTÁŽ DROBNÝCH FASÁDNÍCH PRVKŮ

NOVÉ KONSTRUKCE:

1) NOVÉ OKENNÍ VÝPLNĚ – HLINÍKOVÝ RÁM, IZOLAČNÍ TROJSKLO
2) MONTÁŽ VNITŘNÍCH PARAPETŮ – LAMINO
3) MONTÁŽ VNĚJŠÍCH PARAPETŮ – TAŽENÝ HLINÍK
4) DOPLNĚNÍ OMÍTKY NA FASÁDĚ
5) OMYTÍ FASÁDY PŘED REALIZACÍ KZS
6) REALIZACE KONTAKTNÍHO ZATEPLOVACÍHO SYSTÉMU
7) MONTÁŽ ROŠTU A DŘEVĚNÉ FASÁDY
8) DOZDĚNÍ OKENNÍCH OTVORŮ
9) ZAPRAVENÍ MEZIOKENNÍCH PILÍŘŮ (JEMNÁ OMÍTKA + NÁTĚR)
10) DOPLNĚNÍ PODLAH PO DEMONTÁŽI DVEŘÍ A STĚN (DOBETONÁVKA + PODLAHOVÝ KRYTINA)
11) VYSPRAVENÍ OSTĚNÍ OKEN A DVEŘÍ (VNITŘNÍ)
12) MONTÁŽ DROBNÝCH FASÁDNÍCH PRVKŮ
13) MONTÁŽ DILATAČNÍCH PRVKŮ

RENOVACE:

1) RENOVACE RAMPY – OMÍTKA S PERLINKOU + PROTISKLUZNÁ DLAŽBA
REPROFILAČNÍ MALTA
2) RENOVACE SCHODIŠTĚ – VYROVNÁNÍ, NOVÁ PROTISKLUZNÁ DLAŽBA
A DEKORATIVNÍ KAMÍNKOVÁ OMÍTKA

ARCHITEKT	PROJEKTANT	PROJEKTANT	ZODP.PROJEKTANT	Architektonické studio Zlínsumení - 1358/XXC 742 21 Kopřivnice tel.: +420 556 811 850
Ing.arch.Kamil Mrva	Ing.arch. Václav Kocián	Ing. Jaroslav Holub	Ing.arch.Kamil Mrva	

INVESTOR:	Město Kopřivnice		
MÍSTO:	k.ú. Kopřivnice, parc.č. 914 st.	FORMÁT	A0
AKCE: ENERGETICKÁ OPATŘENÍ MŠ – INGNÁCE ŠUSTALY		DATUM	08/2017
		STUPEŇ	DUR/DSP
		MĚŘÍTKO	1:50
DRUH STAVBY: STAVEBNÍ ÚPRAVY	PROJEKT: STAVEBNÍ	ČÍSLO VÝKRESU	16
PŘÍLOHA: PŮDORYS 1.NP – STAVEBNÍ ÚPRAVY		ČÍSLO PARÉ	

PDF created with pdfFactory trial version www.pdffactory.com

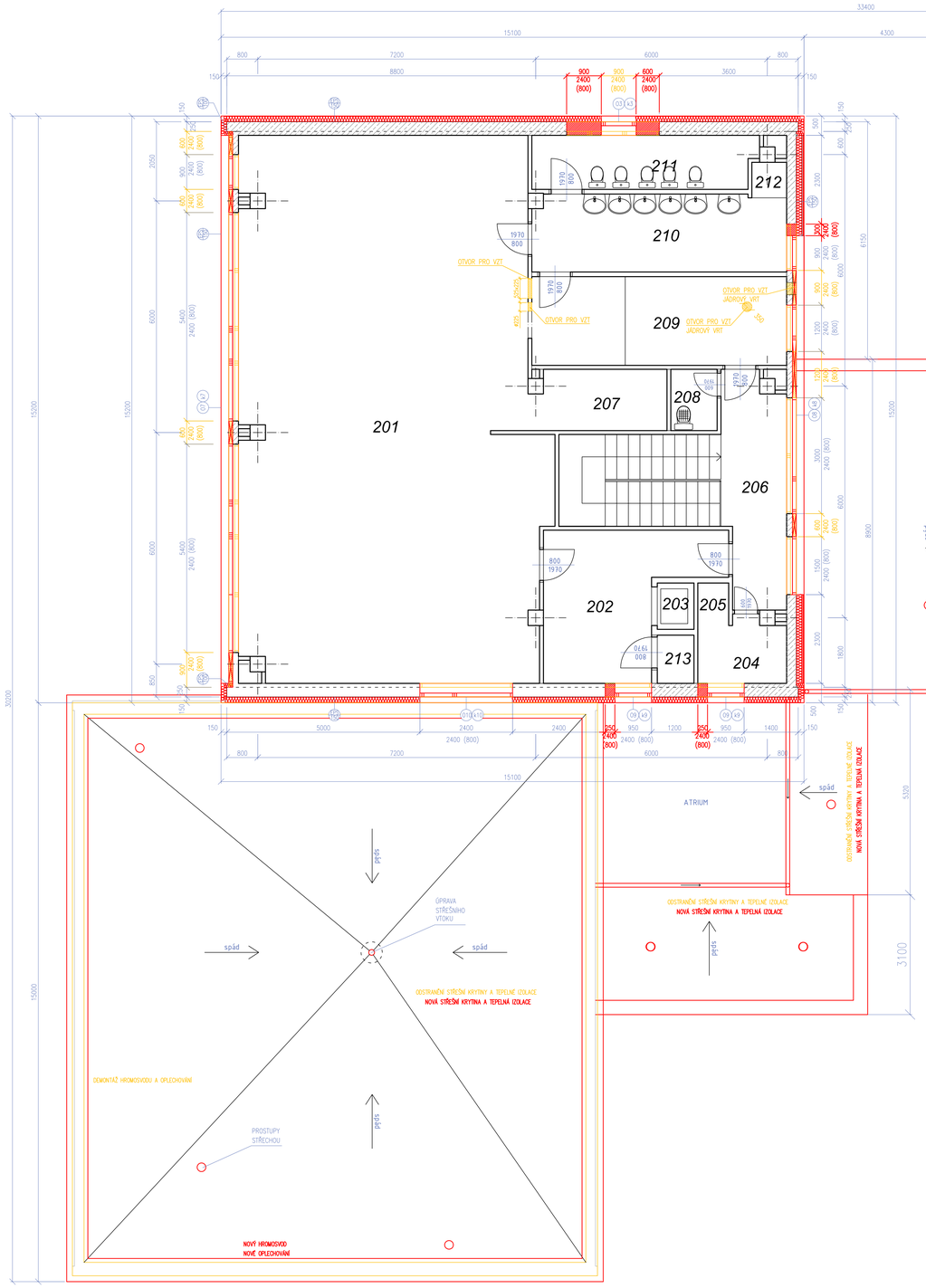

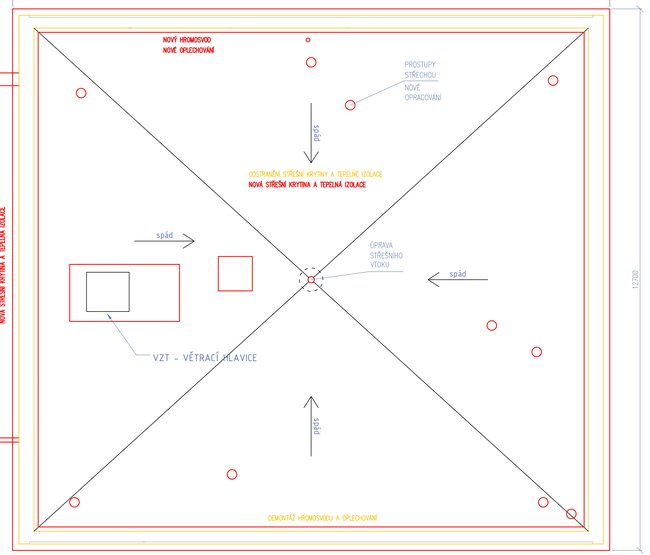

STŘECHA NAD 2.NP

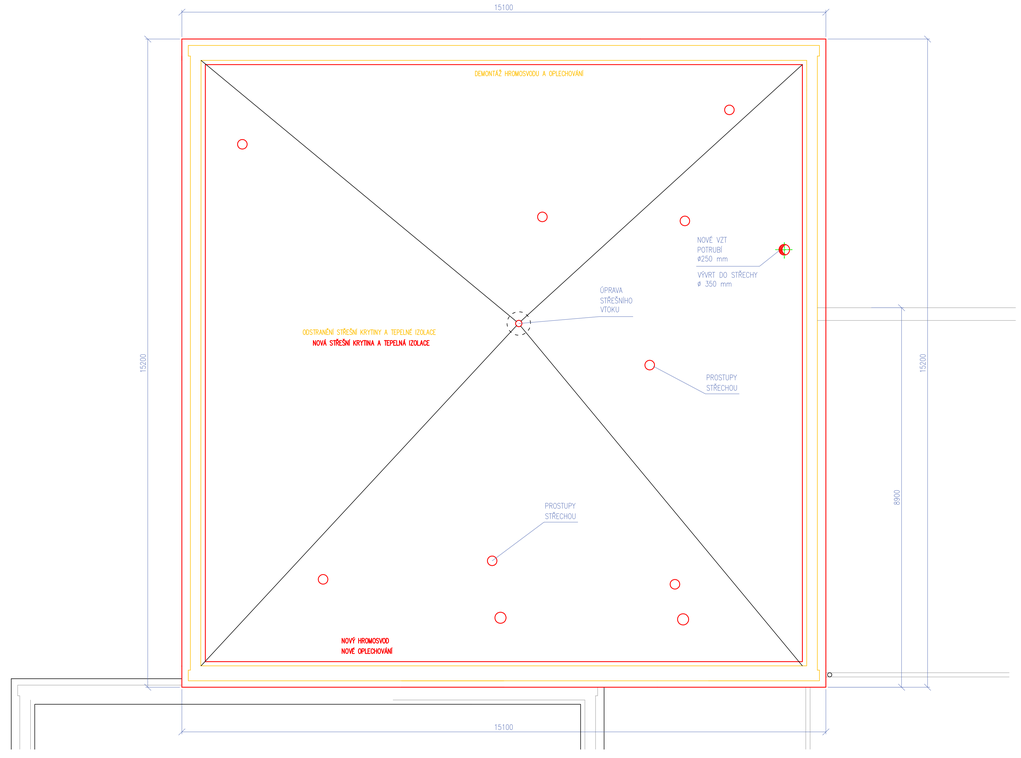

PO DEMONTÁŽI HROMOSVODOVÉ SOUSTAVY BUDE ZAJIŠTĚNA NÁHRADNÍ OCHRANA OBJEKTU PROTI BLESKU !

POZNÁMKA :
- VEŠKERÉ KOTVÍCÍ PRVKY A KOTVENÍ ZAŘÍZENÍ NA FASÁDĚ OBJEKTU BUDE PŘED ZAPOČETÍM PRACÍ DEMONTOVÁNO; PO DOKONČENÍ PRACÍ BUDOU PRVKY (ČIDLA, OSVĚTLENÍ VSTUPU, CEDULE APOD.) ZPĚTNĚ KOTVENY K LIC NOVÉ FASÁDY, DLE POTŘEBY BUDE PROVEDENO ZAPOJENÍ TĚCHTO PRVKŮ (OSVĚTLENÍ, ČIDLA);
- PŘÍPADNÉ KOTVENÍ PRVKŮ (KABELŮ, ANTÉN APOD.) BUDE ŘEŠENO NOVÉ KOTVAMI POŽADOVANÝCH ROZMĚRŮ (NAVÝŠENÍ O TLOUŠŤKU IZOLANTU) PŘED PROVEDENÍM KZS (ŘEŠENÍ NENÍ SOUČÁSTÍ PD), INVESTOR ZAJISTÍ PROVEDENÍ V POŽADOVANÉM POČTU PŘED ZAPOČETÍM PRACÍ NA VLASTNÍ NÁKLADY
- ROZMĚRY BOURACÍCH VÝPLNÍ JSOU UVEDENY PRO STAVEBNÍ OTVOR
- BOURACÍ PRÁCE PROVÁŘET S OHLEDEM NA CO NEJMENŠÍ POŠKOZENÍ PONECHÁVANÝCH KONSTRUKCÍ
- VNITŘNÍCH DISPOZIC SE PLÁNOVANÉ STAVEBNÍ PRÁCE NETÝKAJÍ

PŘED ZAPOČETÍM ZATEPLOVACÍCH PRACÍ JE NUTNÉ:

- DLE POTŘEBY BUDOU PROVEDENY DROBNÉ SANACE OBVODOVÉHO PLÁŠTĚ (PROŠKRÁBNUTÍ TRHLIN, JEJICH OČIŠTĚNÍ OD NESOUDRŽNÝCH ČÁSTIC A NEČISTOT, NÁSLEDNÉ PROVEDENÍ PENETRACE PODKLADU A VYPLNĚNÍ TRHLIN TRVALE PRUŽNÝM TMELEM VHODNÝM PRO POUŽITÍ VE VNĚJŠÍM PROSTŘEDÍ)
- PROVĚŘIT PŘILNAVOST OMÍTKY K PODKLADU, V PŘÍPADĚ ZJIŠTĚNÍ ODLUPUJÍCÍ SE, Č. JINAK POŠKOZENÉ ČÁSTI STÁVAJÍCÍ OMÍTKY - OMÍTKU ODSTRANIT, PROVÉST OTLUČENÍ OMÍTKY A OPRAVU POŠKOZENÉHO MÍSTA (PENETRACI A VYROVNÁNÍ STĚRKOU, POPŘ. CEMENTOVOU MALTOU)
- OČISTIT POVRCH TLAKOVOU VODOU

LEGENDA MATERIÁLU

- STÁVAJÍCÍ KONSTRUKCE
- STÁVAJÍCÍ KONSTRUKCE – BLOKOPANEL
- NOVÉ KONSTRUKCE
- BOURANÉ KONSTRUKCE
- REPASE, RENOVACE

BOURACÍ PRÁCE:

1) DEMONTÁŽ STÁVAJÍCÍCH OKEN
2) DEMONTÁŽ VNITŘNÍCH A VNĚJŠÍCH PARAPETŮ
3) VYBOURÁNÍ STĚN
4) OKLEPÁNÍ NESOUDRŽNÉ OMÍTKY NA FASÁDĚ
5) ODBOURÁNÍ ČÁSTÍ MEZIOKENNÍCH PILÍŘŮ
6) DEMONTÁŽ DROBNÝCH FASÁDNÍCH PRVKŮ
7) DEMONTÁŽ OPLECHOVÁNÍ ATIKY
8) DEMONTÁŽ HROMOSVODU
9) DEMONTÁŽ NADSTŘEŠNÍCH K-CÍ
10) DEMONTÁŽ SKLADBY STŘECHY

NOVÉ KONSTRUKCE:

1) NOVÉ OKENNÍ VÝPLNĚ – HLINÍKOVÝ RÁM, IZOLAČNÍ TROJSKLO
2) MONTÁŽ VNITŘNÍCH PARAPETŮ – LAMINO
3) MONTÁŽ VNĚJŠÍCH PARAPETŮ – TAŽENÝ HLINÍK
4) DOPLNĚNÍ OMÍTKY NA FASÁDĚ
5) OMYTÍ FASÁDY PŘED REALIZACÍ KZS
6) REALIZACE KONTAKTNÍHO ZATEPLOVACÍHO SYSTÉMU
7) MONTÁŽ ROŠTU A DŘEVĚNÉ FASÁDY
8) DOZDĚNÍ OKENNÍCH OTVORŮ
9) ZAPRAVENÍ MEZIOKENNÍCH PILÍŘŮ (JEMNÁ OMÍTKA + NÁTĚR)
10) VYSPRAVENÍ OSTĚNÍ OKEN A DVEŘÍ (VNITŘNÍ)
11) MONTÁŽ DROBNÝCH FASÁDNÍCH PRVKŮ
12) ÚPRAVA ATIKY (ZATEPLENÍ, OSB DESKY,...)
13) NOVÉ OPLECHOVÁNÍ ATIKY
14) MONTÁŽ HROMOSVODU
15) NOVÁ SKLADBA STŘECHY
16) MONTÁŽ NADSTŘEŠNÍCH KONSTRUKCÍ
17) ÚPRAVA STŘEŠNÍCH VTOKŮ
18) ÚPRAVA STÁVAJÍCÍCH PROSTUPŮ STŘECHOU

ARCHITEKT	PROJEKTANT	PROJEKTANT	ZODP.PROJEKTANT	Architektonické studio
Ing.arch.Kamil Mrva	Ing.arch. Václav Kocián	Ing. Jaroslav Holub	Ing.arch.Kamil Mrva	Zlínumenní 1358/30C 742 21 Kopřivnice tel.: +420 556 811 850

INVESTOR:	Město Kopřivnice		
MÍSTO:	k.ú. Kopřivnice, parc.č. 914 st.		
AKCE:	ENERGETICKÁ OPATŘENÍ MŠ – INGNÁCE ŠUSTALY	FORMÁT	A0
		DATUM	08/2017
		STUPEŇ	DUR/DSP
		MĚŘÍTKO	1:50
DRUH STAVBY: STAVEBNÍ ÚPRAVY	PROJEKT: STAVEBNÍ	Č.PŘÍLOHY	Č.PARÉ
PŘÍLOHA: PŮDORYS 2.NP – STAVEBNÍ ÚPRAVY		17	

PDF created with pdfFactory trial version www.pdffactory.com

ŘEZ B – B

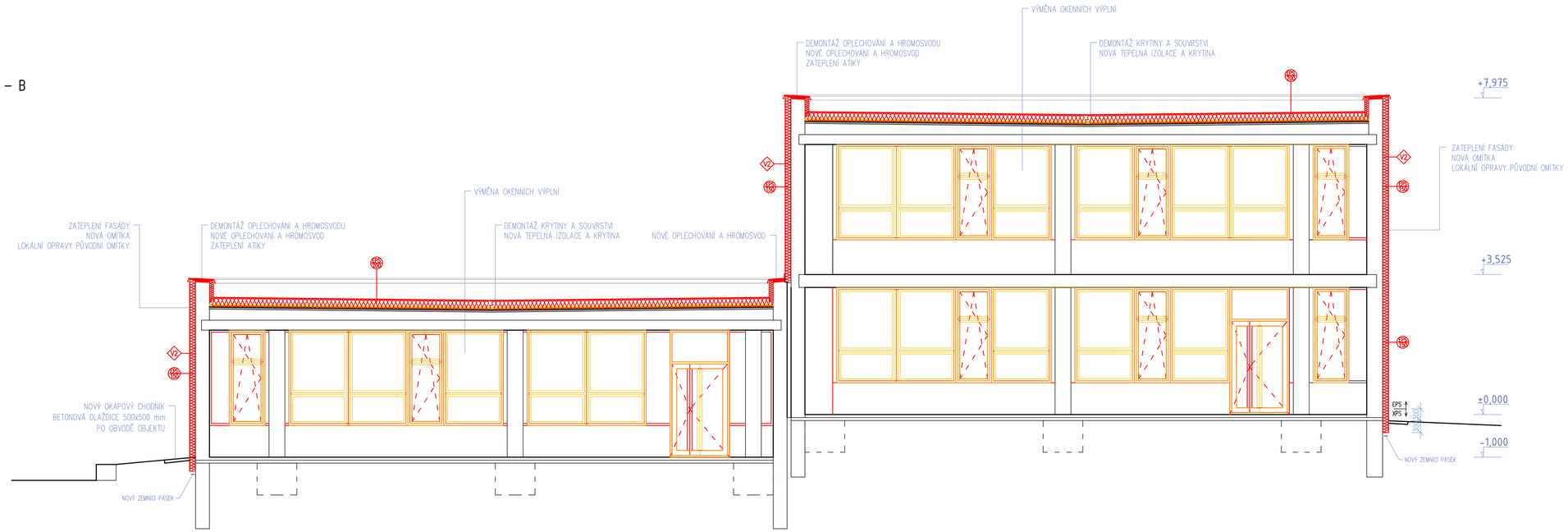

ŘEZ A – A

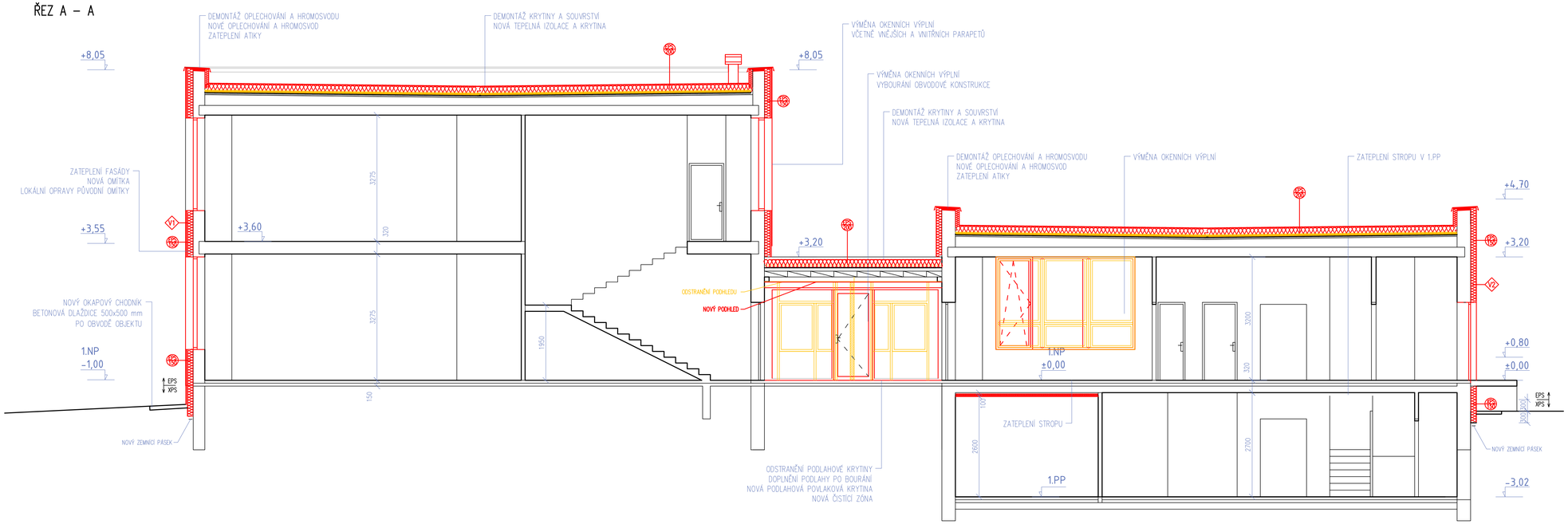

LEGENDA MATERIÁLU

- STÁVAJÍCÍ KONSTRUKCE
- STÁVAJÍCÍ KONSTRUKCE – BLOKOPANEL
- NOVÉ KONSTRUKCE
- BOURANÉ KONSTRUKCE
- REPASE, RENOVACE

PO DEMONTÁŽI HROMOSVODOVÉ SOUSTAVY BUDE ZAJIŠTĚNA NÁHRADNÍ OCHRANA OBJEKTU PROTI BLESKU !

POZNÁMKA :

- VEŠKERÉ KOTVICÍ PRVKY A KOTVENÉ ZAŘÍZENÍ NA FASÁDĚ OBJEKTU BUDE PŘED ZAPOČTÍM PRACÍ DEMONTOVÁNO; PO DOKONČENÍ PRACÍ BUDOU PRVKY (ČIDLA, OSVĚTLENÍ VSTUPU, CEDULE APOD.) ZPĚTNĚ KOTVENY K LÍCI NOVÉ FASÁDY, DLE POTŘEBY BUDE PROVEDENO ZAPOJENÍ TĚCHTO PRVKŮ (OSVĚTLENÍ, ČIDLA);
- PŘÍPADNÉ KOTVENÍ PRVKŮ (KABELŮ, ANTÉN APOD.) BUDE ŘEŠENO NOVÉ KOTVAMI POŽADOVANÝCH ROZMĚRŮ (NAVÝŠENÍ O TLOUŠŤKU IZOLANTU) PŘED PROVEDENÍM KZS (ŘEŠENÍ NENÍ SOUČÁSTÍ PD), INVESTOR ZAJISTÍ PROVEDENÍ V POŽADOVANÉM POČTU PŘED ZAPOČTÍM PRACÍ NA VLASTNÍ NÁKLADY
- ROZMĚRY BOURANÝCH VÝPLNÍ JSOU UVEDENY PRO STAVEBNÍ OTVOR
- BOURACÍ PRÁCE PROVÁDĚT S OHLEDEM NA CO NEJMENŠÍ POŠKOZENÍ PONECHÁVANÝCH KONSTRUKCÍ
- VNITŘNÍCH DISPOZIC SE PLÁNOVANÉ STAVEBNÍ PRÁCE NETÝKAJÍ

PŘED ZAPOČETÍM ZATEPLOVACÍCH PRACÍ JE NUTNÉ:

- DLE POTŘEBY BUDOU PROVEDENY DROBNÉ SANACE OBVODOVÉHO PLÁŠTĚ (PROŠKRÁBNUTÍ TRHLIN, JEJICH OČIŠTĚNÍ OD NESOUDRŽNÝCH ČÁSTIC A NEČISTOT, NÁSLEDNĚ PROVEDENÍ PENETRACE PODKLADU A VYPLNĚNÍ TRHLIN TRVALE PRUŽNÝM TMELEM VHODNÝM PRO POUŽITÍ VE VNĚJŠÍM PROSTŘEDÍ)
- PROVĚŘIT PŘILNAVOST OMÍTKY K PODKLADU, V PŘÍPADĚ ZAJIŠTĚNÍ ODLUPUJÍCÍ SE, ČI JINAK POŠKOZENÉ ČÁSTI STÁVAJÍCÍ OMÍTKY – OMÍTKU ODSTRANIT, PROVÉST OTLUČENÍ OMÍTKY A OPRAVU POŠKOZENÉHO MÍSTA (PENETRACI A VYROVNÁNÍ STĚRKOU, POPŘ. CEMENTOVOU MALTOU)
- OČISTIT POVRCH TLAKOVOU VODOU

ARCHITEKT	PROJEKTANT	PROJEKTANT	ZODP.PROJEKTANT	Architektonické studio Zöhnmenerl 1358/30C 742 21 Kopřivnice tel.: +420 556 811 850
Ing.arch.Kamil Mrva	Ing.arch. Václav Kocián	Ing. Jaroslav Holub	Ing.arch.Kamil Mrva	

INVESTOR:	Město Kopřivnice		
MÍSTO:	k.ú. Kopřivnice, parc.č. 914 st.		
AKCE: ENERGETICKÁ OPATŘENÍ MŠ – INGNÁCE ŠUSTALY		FORMÁT	10xA4
		DATUM	08/2017
		STUPEŇ	DUR/DSP
		MĚŘÍTKO	1:50
DRUH STAVBY: STAVEBNÍ ÚPRAVY	PROJEKT: STAVEBNÍ	Č.PŘÍLOHY	Č.PARÉ
PŘÍLOHA: ŘEZY–STAVEBNÍ ÚPRAVY		18	

PDF created with pdfFactory trial version www.pdffactory.com

POHLED JIHOVÝCHODNÍ

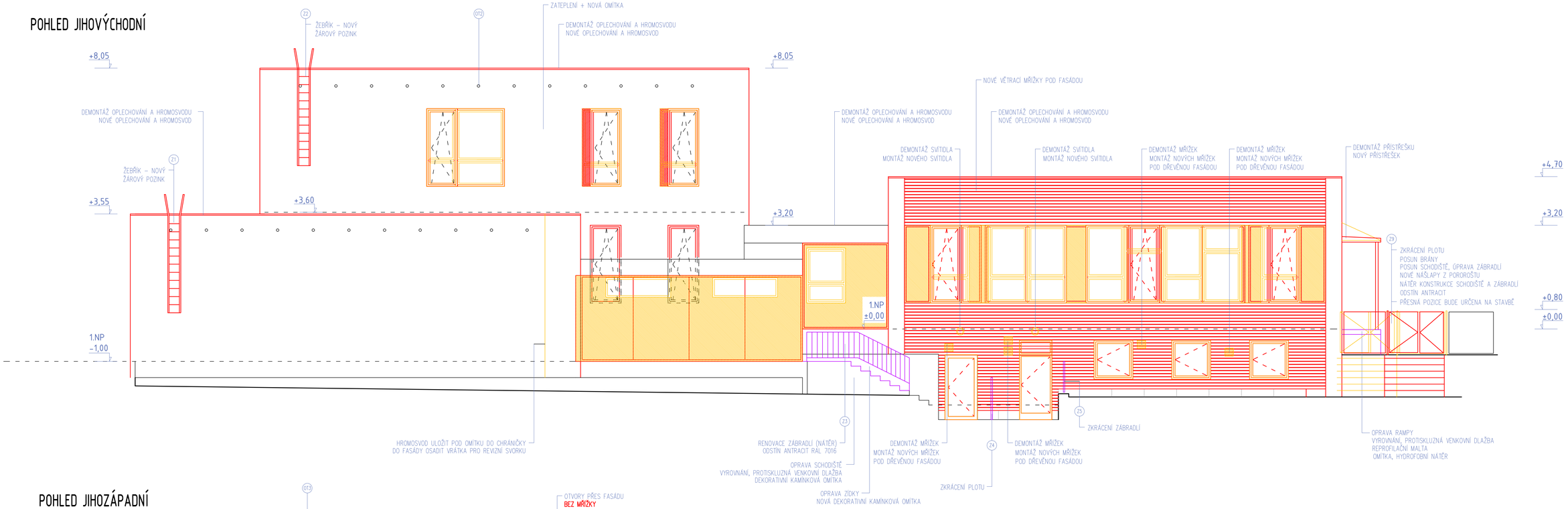

POHLED JIHOZÁPADNÍ

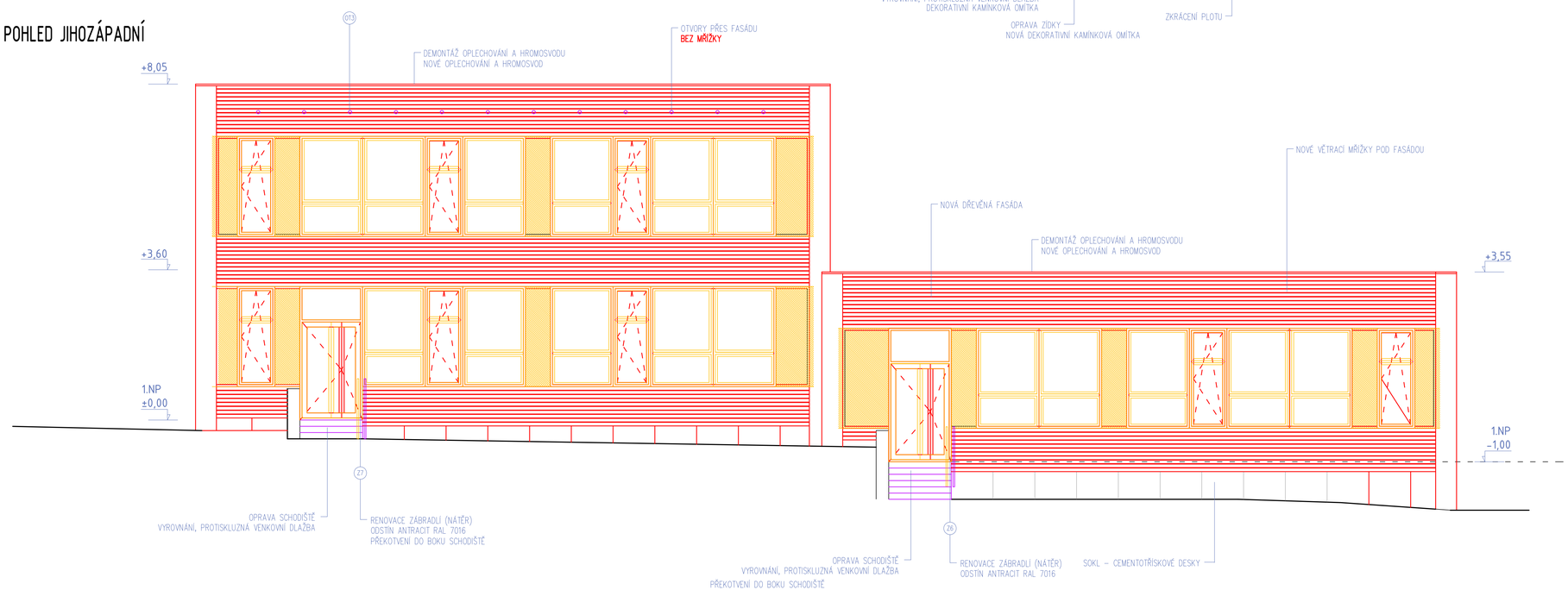

POZNÁMKA:

ZPŮSOB OPRAVY, ROZSAH OPRAV PRSAKLIN NA FASÁDĚ BUDE PROVEDEN NA ZÁKLADĚ ODBORNÉHO POSOUZENÍ CHARAKTERU POŠKOZENÍ.
V RÁMCI ZPRACOVÁNÍ PD NEBYLO POSOUZENÍ PROVEDENO Z DŮVODU NEPŘÍSTUPNOSTI ZÁJMOVÝCH MÍST.
NA STAVBĚ NEBYLY PROVÁDĚNY ZKOUŠKY A SONDY DESTRUKTIVNÍHO CHARAKTERU.

LEGENDA

- STÁVAJÍCÍ KONSTRUKCE
- NOVÉ KONSTRUKCE
- BOURANÉ KONSTRUKCE
- REPASE, RENOVACE

ARCHITEKT	PROJEKTANT	PROJEKTANT	ZODP.PROJEKTANT	Architektonické studio Zöhumenní 1358/30C 742 21 Kopřivnice tel.: +420 556 811 850
Ing.arch.Kamil Mrva	Ing.arch. Václav Kocián	Ing. Jaroslav Holub	Ing.arch.Kamil Mrva	

INVESTOR:	Město Kopřivnice		
MÍSTO:	Ignáce Šustaly 1120, 74221 Kopřivnice		
AKCE: ENERGETICKÁ OPATŘENÍ MŠ – INGNÁCE ŠUSTALY		FORMÁT	10xA4
		DATUM	08/2017
		STUPEŇ	DUR/DSP
		MĚŘÍTKO	1:50
DRUH STAVBY: STAVEBNÍ ÚPRAVY	PROJEKT: STAVEBNÍ	Č.PŘÍLOHY	Č.PARÉ
PŘÍLOHA: POHLEDY I – STAVEBNÍ ÚPRAVY		19	

PDF created with pdfFactory trial version www.pdffactory.com

POHLED SEVEROVÝCHODNÍ

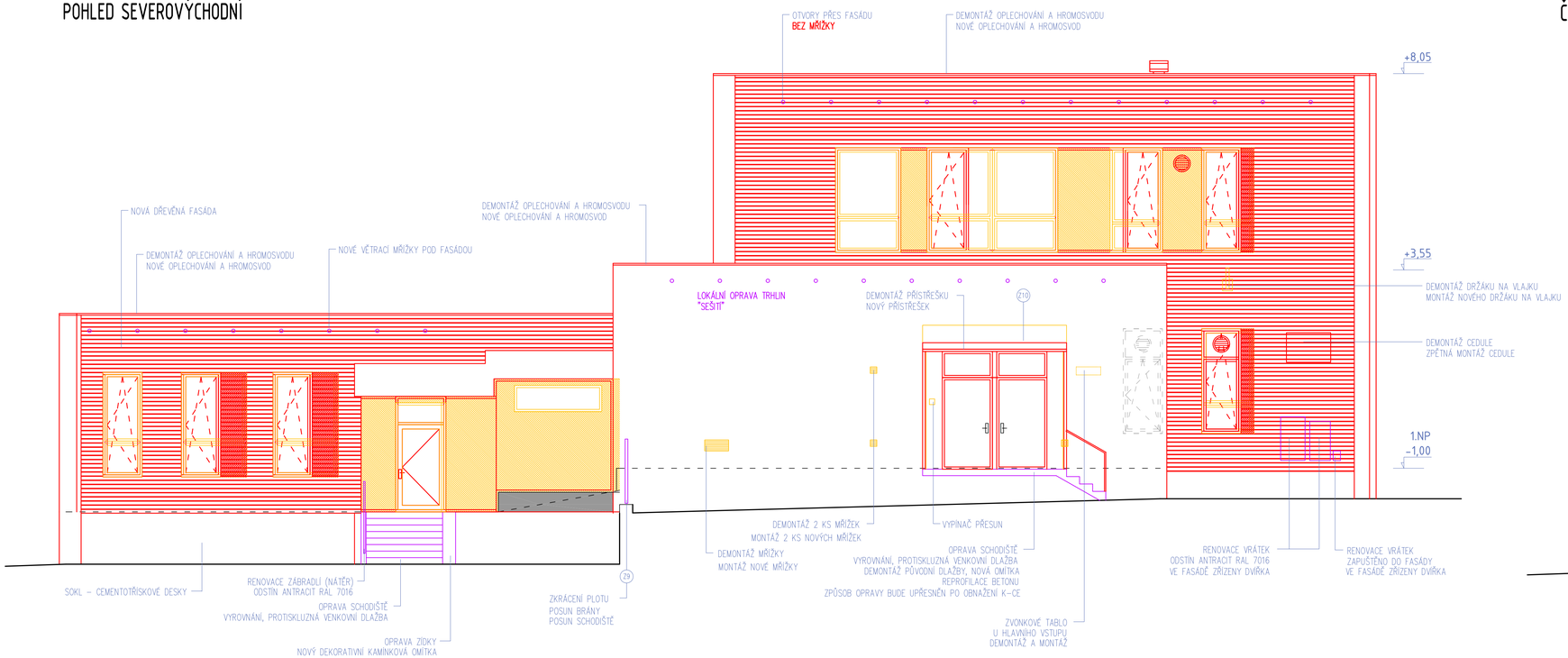

ČÁSTEČNÝ POHLED NA SPOJ.OVACÍ KRČEK

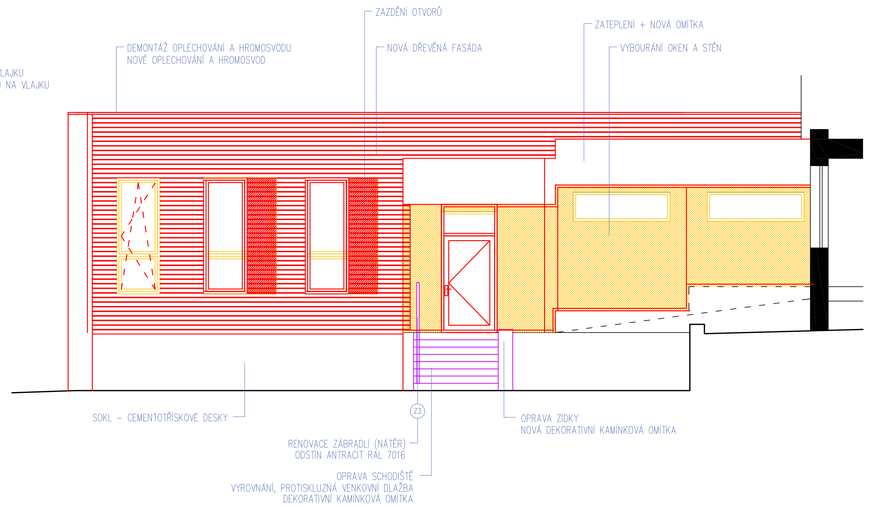

POHLED SEVEROZÁPADNÍ

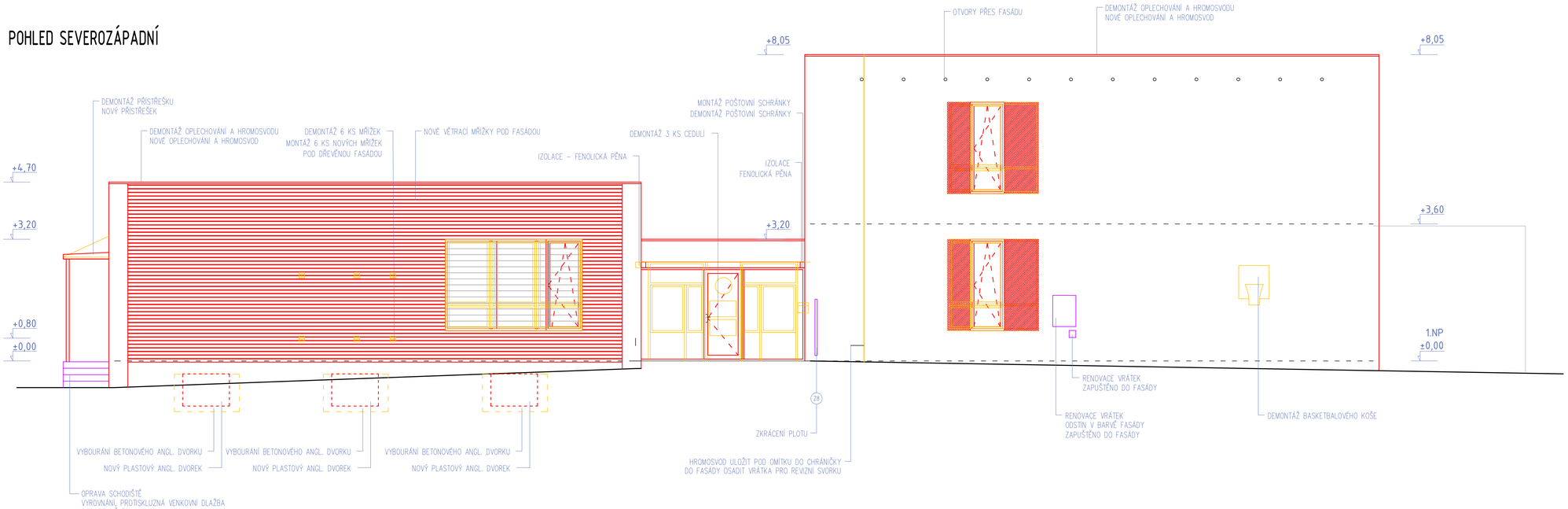

POZNÁMKA:

ZPŮSOB OPRAVY, ROZSAH OPRAV PRSKLIN NA FASÁDĚ BUDE PROVEDEN NA ZÁKLADĚ ODBORNÉHO POSOUZENÍ CHARAKTERU POŠKOZENÍ.
V RÁMCI ZPRACOVÁNÍ PD NEBYLO POSOUZENÍ PROVEDENO Z DŮVODU NEPŘÍSTUPNOSTI ZÁJMOVÝCH MÍST.
NA STAVBĚ NEBYLY PROVÁDĚNY ZKOUŠKY A SONDY DESTRUKTIVNÍHO CHARAKTERU.

LEGENDA

- STÁVAJÍCÍ KONSTRUKCE
- NOVÉ KONSTRUKCE
- BOURANÉ KONSTRUKCE
- REPASE, RENOVACE

ARCHITEKT	PROJEKTANT	PROJEKTANT	ZODP.PROJEKTANT	Architektonická studio
Ing.arch.Kamil Mrva	Ing.arch. Václav Kocián	Ing. Jaroslav Holub	Ing.arch.Kamil Mrva	Zdhumenní 1358/30C 742 21 Kopřivnice tel.: +420 556 811 850

INVESTOR:	Město Kopřivnice		
MÍSTO:	Ignáce Šustaly 1120, 74221 Kopřivnice		
AKCE: ENERGETICKÁ OPATŘENÍ MŠ – INGNÁCE ŠUSTALY		FORMÁT	10xA4
		DATUM	08/2017
		STUPEŇ	DUR/DSP
		MĚŘÍTKO	1:50
DRUH STAVBY: STAVEBNÍ ÚPRAVY	PROJEKT: STAVEBNÍ	Č.PŘÍLOHY	Č.PARÉ
PŘÍLOHA: POHLEDY II – STAVEBNÍ ÚPRAVY		20	

PDF created with pdfFactory trial version www.pdffactory.com

POHLED JIHOVÝCHODNÍ

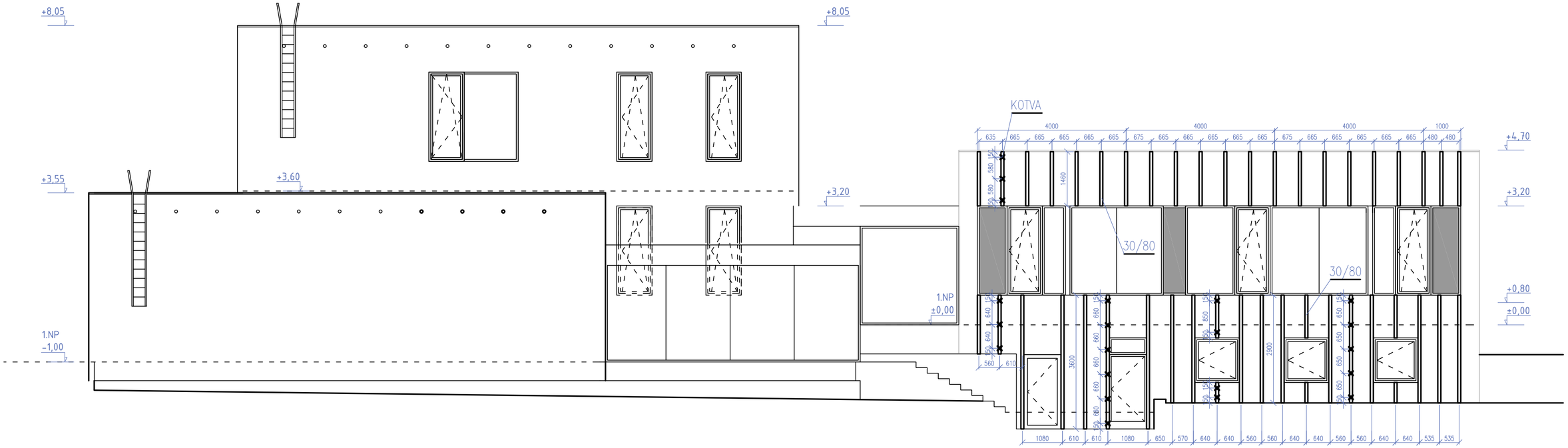

POHLED JIHOZÁPADNÍ

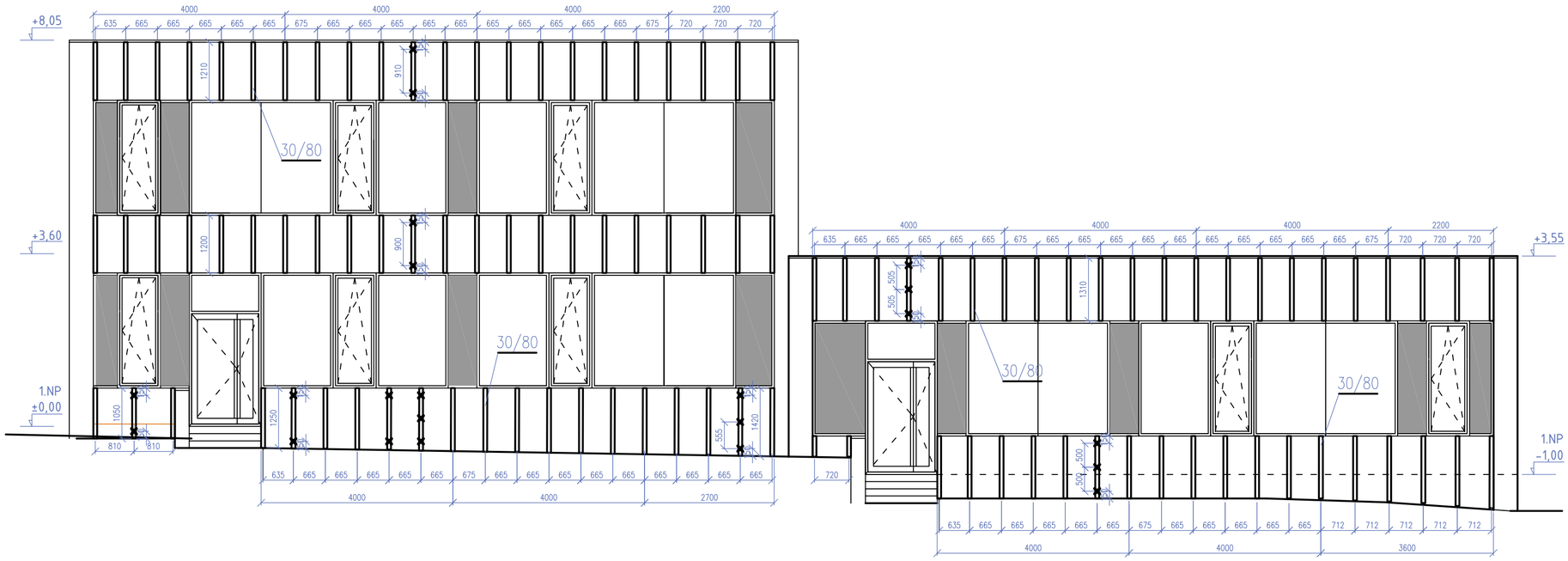

POZNÁMKA

KOTVY BUDOU NA KAŽDÉ DESCE. NA VÝKRESE JE PROVEDENO SCHÉMATICKÉ ROZMÍSTĚNÉ KOTEV!

HROMOSVOD BUDE VEDEN V OCHRANNÉ TRUBCE POD FASÁDOU.
VE FASÁDĚ BUDOU OSAZENY KONTROLNÍ DVÍŘKA V MÍSTĚ REVIZNÍ SVORKY.

ARCHITEKT	PROJEKTANT	PROJEKTANT	ZODP.PROJEKTANT	
Ing.arch.Kamil Mrva	Ing.arch. Václav Kocián	Ing. Jaroslav Holub	Ing.arch.Kamil Mrva	Architektonické studio Záhumenní 1358/30C 742 21 Kopřivnice tel.: +420 556 811 850

INVESTOR:	Město Kopřivnice		
MÍSTO:	Ignáce Šustaly 1120, 74221 Kopřivnice		
AKCE: ENERGETICKÁ OPATŘENÍ MŠ – INGNÁCE ŠUSTALY		FORMÁT	A2
		DATUM	08/2017
		STUPEŇ	DUR/DSP
		MĚŘÍTKO	1:100
DRUH STAVBY: STAVEBNÍ ÚPRAVY	PROJEKT: STAVEBNÍ	Č.PŘÍLOHY 21	Č.PARÉ
PŘÍLOHA: POHLEDY I – ROŠT			

PDF created with pdfFactory trial version www.pdffactory.com

POHLED SEVEROZÁPADNÍ

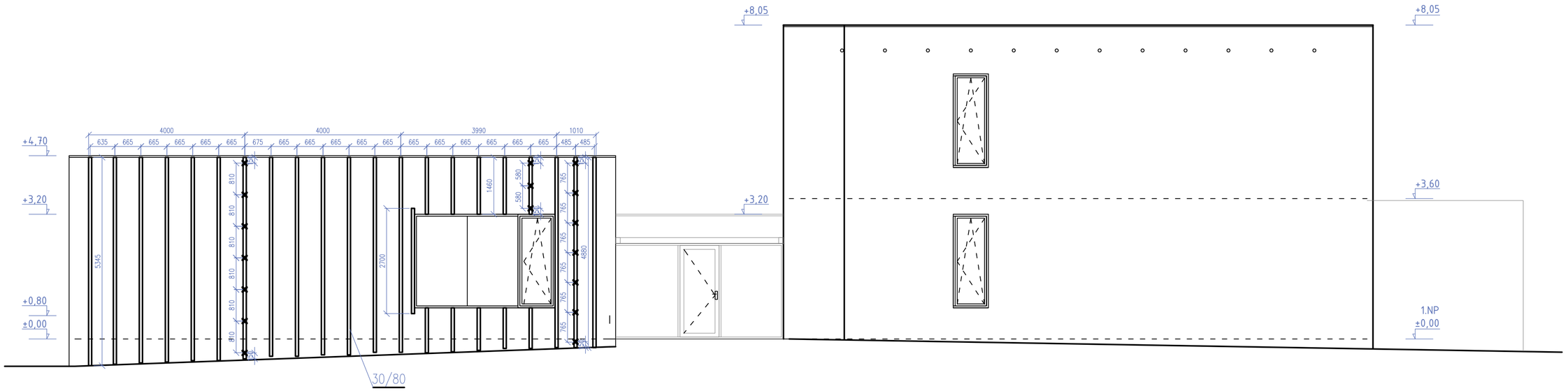

POHLED SEVEROVÝCHODNÍ

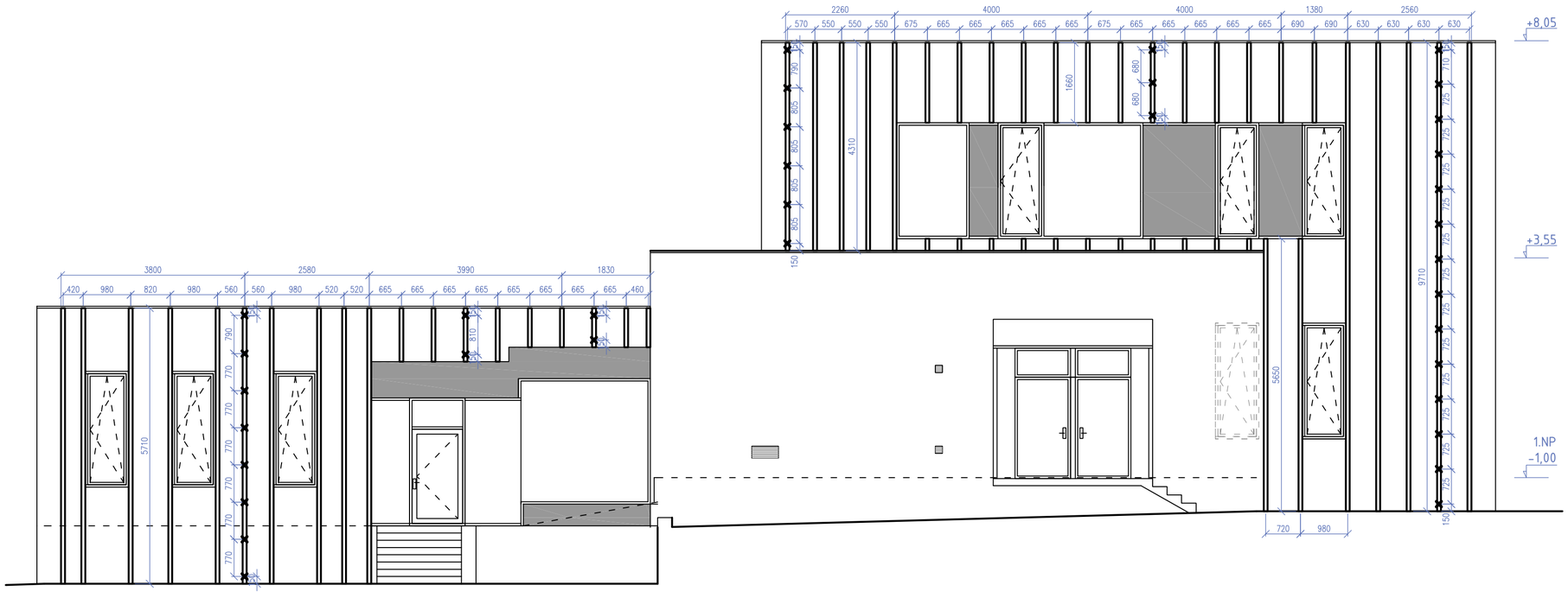

POZNÁMKA

KOTVY BUDOU NA KAŽDÉ DESCE. NA VÝKRESE JE PROVEDENO SCHÉMATICKÉ ROZMÍSTĚNÉ KOTEV!

HROMOSVOD BUDE VEDEN V OCHRANNÉ TRUBCE POD FASÁDOU.
VE FASÁDĚ BUDOU OSAZENY KONTROLNÍ DVÍŘKA V MÍSTĚ REVIZNÍ SVORKY.

ARCHITEKT	PROJEKTANT	PROJEKTANT	ZODP.PROJEKTANT	Architektonické studio Záhumenní 1358/30C 742 21 Kopřivnice tel.: +420 556 811 850
Ing.arch.Kamil Mrva	Ing.arch. Václav Kocián	Ing. Jaroslav Holub	Ing.arch.Kamil Mrva	

INVESTOR:	Město Kopřivnice		
MÍSTO:	k.ú. Kopřivnice, parc.č. 914 st.		
AKCE: ENERGETICKÁ OPATŘENÍ MŠ – INGNÁCE ŠUSTALY		FORMÁT	A2
		DATUM	08/2017
		STUPEŇ	DUR/DSP
		MĚŘÍTKO	1:75
DRUH STAVBY: STAVEBNÍ ÚPRAVY	PROJEKT: STAVEBNÍ	Č.PŘÍLOHY	Č.PARÉ
PŘÍLOHA: POHLEDY II – ROŠT		22	

PDF created with pdfFactory trial version www.pdffactory.com